

VERBALE 6/2018

Il giorno 21 novembre 2018, alle ore 18.30, presso la Direzione Didattica del 1° Circolo di Marsciano, si riunisce il Consiglio di Circolo per procedere alla discussione del seguente ordine del giorno:

1. LETTURA E APPROVAZIONE DEL VERBALE PRECEDENTE
2. VARIAZIONI AL P.A. 2018
3. ASSUNZIONE IN BILANCIO FINANZIAMENTO PON PATRIMONIO E CRITERI
4. APPROVAZIONE PIANO USCITE DIDATTICHE
5. ADOZIONE E AGGIORNAMENTO PTOF ULTIMA ANNUALITA'
6. CIRCOLARE MINISTERIALE ISCRIZIONI 2019/2020 E CRITERI
7. VARIE ED EVENTUALI

	Sono	Pres.	Ass.
	MEMBRO DI DIRITTO		
1	Dott. Giovanni Pace – Dirigente Scolastico	X	
	RAPPRESENTANTI GENITORI		
1	ANTONINI Alessandro (Sc. Primaria IV Novembre)	x	
2	CARDINALINI Mario (Sc. Primaria IV Novembre) Presidente del Consiglio di Circolo	x	
3	LEONORI Francesca (Sc. Primaria Marsciano)	x	
4	OLIVA Elena (Sc. Primaria Spina)	x	
5	SANTI Federico (Sc. Primaria IV Novembre)		X giust.
6	SILVI Alice (Sc. Primaria M.C. di Vibio)		X giust.
7	VALLI Daniela (Sc. Primaria di Cerqueto)	x	
	RAPPRESENTANTI DOCENTI SCUOLA PRIMARIA		
1	CIMBALO Carmelina (Sc. Primaria Spina)	x	
2	FEMMININI Rosita (Sc. Primaria IV Novembre)	x	
3	FORASIEPI Anna (Sc. Primaria Spina)		X giust.
4	LUCERINO Tiziana (Sc. Primaria IV Novembre)		X giust.
5	PETTIROSSI Maria Rita (Sc. Infanzia via Orvietana)		X giust.
6	SALINETTI Donatella (Sc. Infanzia via Orvietana)	x	
7	SETTEMBRINI Isa (Sc. Primaria IV Novembre)	x	
8	STAFFICCI Isabella (Sc. Primaria Cerqueto)		X giust.
	RAPPRESENTANTI PERSONALE ATA		
1	ARTEGIANI Anna Maria (ATA Sc. Primaria Marsciano)	x	
2	CARBONI Lorena (ATA Sc. Primaria M.C.di Vibio)	x	

Presiede il Sig. Cardinalini Mario che, constatata la presenza del numero legale, dichiara ufficialmente aperta la seduta. Funge da segretario la docente Salinetti Donatella.

1) LETTURA E APPROVAZIONE DEL VERBALE SEDUTA PRECEDENTE

Si dà lettura del verbale della seduta precedente del 10 ottobre 2018.
Dopo averne ascoltato i contenuti, i presenti approvano all'unanimità.

2) VARIAZIONI AL P.A. 2018

Il DS legge il provvedimento di variazione al p.a. prot. 9560 del 16-11-2018 dovuto da entrate finalizzate, alla utilizzazione della disponibilità da programmare e alla parziale radiazione di un residuo passivo del 2017.

Dopo breve discussione il Consiglio di Circolo all'unanimità prende atto delle entrate finalizzate e delibera a favore della proposta del DS sulla radiazione del residuo passivo e della utilizzazione della disponibilità da programmare.

Il provvedimento delle variazioni verrà allegato al presente verbale e costituirà l'ALLEGATO 1

3) ASSUNZIONE IN BILANCIO PON PATRIMONIO E CRITERI IL DIRIGENTE SCOLASTICO

VISTO il Programma Operativo Nazionale "Per la scuola, competenze e ambienti per l'apprendimento" 2014-2020. Avviso pubblico 4427 del 02-05-2017 "Potenziamento dell'educazione al patrimonio culturale, artistico, paesaggistico". Asse I – Istruzione – Fondo Sociale Europeo FSE

Obiettivo Specifico 10.2 *Miglioramento delle competenze chiave degli allievi* Azione 10.2.5 Azioni volte allo sviluppo delle competenze trasversali con particolare attenzione a quelle volte alla diffusione della cultura di impresa.

VISTA la nota MIUR prot. n. 8202 del 29 marzo 2018 con la quale sono state comunicate le graduatorie definitive dei progetti relativi all'Avviso AOODGEFID prot. n. 4427 del 02/05/2017;

VISTA la nota del M.I.U.R. prot. n AOODGEFID/9293 del 10 aprile 2018 Fondi Strutturali Europei – Programma Operativo Nazionale "Per la scuola, competenze e ambienti per l'apprendimento" 2014-2020., Avviso pubblico 4427 del 02-05-2017 "Potenziamento dell'educazione al patrimonio culturale, artistico, paesaggistico". Asse I – Istruzione – Fondo Sociale Europeo FSE

Obiettivo Specifico 10.2 *Miglioramento delle competenze chiave degli allievi* Azione 10.2.5 Azioni volte allo sviluppo delle competenze trasversali con particolare attenzione a quelle volte alla diffusione della cultura di impresa, con la quale vengono autorizzati i progetti di questo istituto:

10.2.5A-FSEPON-UM-2018-43

L'importo complessivo dei progetti è € 29.887,20 come indicato nella tabella sottostante:

Di seguito si elencano i rispettivi moduli:

Sottoazione	Codice identificativo progetto	Titolo Modulo	Importo Autorizzato Modulo'
10.2.5A	10.2.5A-FSEPON-UM-2018-43	ConCRETAMENTE	€ 5.279,70
10.2.5A	10.2.5A-FSEPON-UM-2018-43	AffreschiAmo in officina	€ 5.011,50

10.2.5A	10.2.5A-FSEPON-UM- 2018-43	Maratona fotografica per i beni culturali	€ 5.011,50
10.2.5A	10.2.5A-FSEPON-UM- 2018-43	M@rsciano in 3D	€ 5.011,50
10.2.5A	10.2.5A-FSEPON-UM- 2018-43	Il teatro più piccolo del mondo per amico 1	€ 5.011,50
10.2.5A	10.2.5A-FSEPON-UM- 2018-43	Il teatro più piccolo del mondo per amico 2	€ 4.561,50

VISTE le delibere del collegio dei docenti n° 5 del 18/05/2017 e del Consiglio di Circolo n°3 del 08 giugno 2017, con le quali è stata approvata la presentazione della candidatura da parte della scuola relativa al progetto PON FSE 2014-2020, di cui all'Avviso prot. 4427 AOODGEFID del 02/05/2017 *Potenziamento dell'educazione al patrimonio culturale, artistico, paesaggistico*

VISTA la delibera del Consiglio di Circolo n. 5 del 27/11/2017 di approvazione aggiornamento al P.T.O.F. di Istituto ;

CONSIDERATO che il Programma Annuale 2018 della Direzione Didattica 1° circolo è stato approvato dal Consiglio di Circolo con delibera del 12/02/2018 e che il Collegio dei Revisori dei Conti ha espresso parere favorevole;

VISTO l'art. 6 c. 4 del D. l. 44/2001 che recita: "Le variazioni del programma, di entrata e di spesa, conseguenti ad entrate finalizzate [...] possono essere disposte con decreto del Dirigente, da trasmettere per conoscenza al Consiglio di Circolo

DECRETA

la formale assunzione a bilancio e l'inserimento nel Programma annuale per l'esercizio finanziario 2018 del finanziamento concernente i progetti PON-FSE, come di seguito specificato: Obiettivo Specifico 10.2 *Miglioramento delle competenze chiave degli allievi* Azione 10.2.5 Azioni

volte allo sviluppo delle competenze trasversali con particolare attenzione a quelle volte alla diffusione della cultura di impresa.

Codice progetto 10.2.5A-FSEPON-UM-2018-43 e l'iscrizione delle relative spese previste, come di seguito indicato:

ENTRATE modello A		USCITE Modello A	
Aggregato Voce	Importo	Scheda progetto	Importo
04- Finanziamenti da Enti territoriali da altre istituzioni pubbliche.	€ 29.887,20	P204 PON PATRIMONIO 10.2.5A-FSEPON-UM-2018-43	€ 29.887,20
01- Finanziamento UE (Fondi vincolati)			

Per i Progetti si predispongono le Schede finanziarie (Mod.B) e la schede sintesi P.T.O.F. previste dall'art. 2, c. 6, del D.l. n. 44 del 1° febbraio 2001.

Il D.S. legge ai componenti il consiglio di circolo la proposta dei i criteri per le figure del PON in questione (vedi ALLEGATO 2).

Dopo breve discussione il Consiglio di Circolo all'unanimità approva i criteri così come proposti.

Inoltre il dirigente scolastico comunica ai presenti che il 26 novembre saranno attivati **i primi nove moduli relativi ai PON per la lingua Inglese, rispettivamente:**

- nella scuola primaria di S.Biagio; (1)
- nella scuola primaria "IV Novembre" (4)
- nella scuola primaria "Spina" (1)
- nella scuola primaria di Cerqueto (1)
- nella scuola primaria di Montecastello di Vibio (2)

Tali moduli termineranno tra la fine di febbraio e gli inizi di marzo; ne seguiranno anche altri due relativi al digitale; 6 riguardanti il patrimonio artistico-culturale e altri sul teatro. Tutte le attività previste dai suddetti PON si svolgeranno nel pomeriggio, nei locali scolastici.

4) APPROVAZIONE PIANO USCITE DIDATTICHE

Il dirigente comunica ai presenti che il Collegio docenti ha approvato il piano delle uscite didattiche del Circolo, sia per quelle sul territorio del comune di Marsciano, che includono anche quelle di un giorno, sia per quelle extra territoriali di più giorni. Le uscite didattiche di un giorno saranno effettuate in orario scolastico. Il piano delle uscite didattiche verrà allegato al presente verbale e costituirà l'allegato 3.

5) APPROVAZIONE E AGGIORNAMENTO PTOF ULTIMA ANNUALITA'

E' stato approvato anche il PTOF per l'ultimo anno del triennio 2016-2019. Si precisa che il **PTOF** è il **piano triennale dell'offerta formativa** ed è il documento fondamentale costitutivo dell'identità culturale e progettuale delle istituzioni scolastiche ed esplicita la progettazione curricolare, extracurricolare, educativa e organizzativa che il Circolo ha adottato nell'ambito della sua autonomia.

Le date relative alle prove INVALSI, previste per il **3 ed il 6 maggio** dovranno essere modificate per le scuole di **Spina e Montecastello**, dal momento che, tali date, coincidono con le festività dei rispettivi patroni per entrambi i plessi. Entro il 30 novembre 2018 il DS richiederà una nuova data.

Si comunica che il Circolo ha ottenuto un finanziamento di 7.500 euro dalla Cassa di Risparmio di Marsciano per i progetti ampliamento/rafforzamento della lingua italiana per alunni non italiani.

Inoltre il dirigente scolastico comunica anche che, **nelle prime due settimane di febbraio** si attuerà una "pausa didattica", cioè **una stasi della programmazione** didattica in corso, che consentirà una valutazione specifica delle difficoltà riscontrate in alcuni alunni che avranno modo di effettuare percorsi di potenziamento al fine di consolidare le aree della comprensione del testo, della matematica o di altre materie curricolari. Verranno anche valorizzate le prestazioni d'eccellenza di tutti gli alunni meritevoli, attraverso altri percorsi strutturati.

6) C.M. ISCRIZIONI 2019/20 E CRITERI

Il DS informa i presenti che quest' anno le iscrizioni si potranno presentare dal 7 al 31 Gennaio, in formato cartaceo in segreteria per la Scuola dell' Infanzia, solo nella modalità on- line per la Scuola Primaria.

Il DS illustra al Consiglio di Circolo i criteri per l'ammissione delle domande di iscrizione all'anno scolastico 2019/2020 deliberati dal Collegio Docenti:

a)Proposte in ordine ai criteri di precedenza in caso di eventuale eccedenza delle domande rispetto ai posti disponibili

PER LA SCUOLA PRIMARIA

1. CERTIFICAZIONE LEGGE 104
2. RESIDENZA IN ZONE LIMITROFE AL PLESSO per il quale
3. Si chiede l'iscrizione (per il plesso " IV Novembre "
4. Il criterio sarà applicato in relazione al capoluogo).
5. Per le frazioni si intende esclusivamente la residenza nelle frazioni.
6. FRATELLI O SORELLE CHE FREQUENTANO IL PLESSO PER IL
7. QUALE SI CHIEDE L' ISCRIZIONE.
8. GENITORE CHE LAVORA NELL'ISTITUZIONE SCOLASTICA.
9. SEDE DI LAVORO DI UN GENITORE IN ZONE LIMITROFE AL PLESSO PER IL QUALE SI CHIEDE L'ISCRIZIONE.
10. RESIDENZA NEL COMUNE.
11. RESIDENZA DEI NONNI/ ZII IN ZONE LIMITROFE AL PLESSO. A PARITA' DI REQUISITI SI DARA' PRIORITA'AGLI ALUNNI PIU' GRANDI DI ETA'.

La Signora Oliva Elena invita il Consiglio ad inserire la Certificazione L. 104 come primo criterio.

PER LA SCUOLA DELL'INFANZIA (in ordine)

1. ETA' ANAGRAFICA (sara' data prioritata' ai bambini/e che
2. compiono 3 anni di eta' entro il 31/12/2019).
3. CERTIFICAZIONE LEGGE 104.
4. RESIDENZA IN ZONE LIMITROFE AL PLESSO PER IL QUALE SI CHIEDE L'ISCRIZIONE

IL CONSIGLIO APPROVA

7) VARIE E D EVENTUALI

Uno dei rappresentanti dei genitori, la sig.ra Valli Daniela, avendo saputo della crescente diffusione delle scuole “**senza zaino**” chiede informazioni ai presenti. Le insegnanti Salinetti e Settembrini precisano che tale metodologia presuppone anni di formazione capillare che deve coinvolgere necessariamente tutto il personale scolastico: dal dirigente, agli insegnanti, ai genitori. La differenza non è quindi solo nella presenza o meno dello zaino, ma soprattutto in una metodologia didattica, risultato di anni di studio e di formazione, che non si può improvvisare o realizzare in breve tempo.

A tal proposito, il preside afferma che dalle statistiche nazionali effettuate dall'INVALSI e dall'INDIRE, nell'area “**AVANGUARDIE EDUCATIVE**”, considerato l'aumento tendenziale e il numero assoluto di alunni certificati, nonché la rilevante presenza di allievi con cittadinanza non italiana, si può notare che l'Umbria è la seconda regione, su scala nazionale, per la diffusione della cultura dell'inclusione e per la promozione dell'utilizzo di modelli pedagogici e di pratiche didattiche finalizzate al successo formativo di ciascun allievo.

Il presidente, Mario Cardinalini, facendosi portavoce di alcuni genitori, manifesta alcune perplessità riguardanti i criteri di selezione del professionista, Psicologo o pedagogista clinico, richiesto **dal PON COMPETENZE DI BASE PER LA SCUOLA DELL'INFANZIA, che sarà attivato da gennaio nella scuola dell'infanzia di Via Orvietana.**

Infatti, come si legge dalle indicazioni previste nel PON, tale figura aggiuntiva, opportunamente selezionata nel rispetto della normativa, viene messa a disposizione degli allievi del modulo di riferimento, per supportarli nel superamento dei loro bisogni di natura psicologica, medica, linguistica. Tale supporto è di tipo personalizzato e si realizza attraverso colloqui individuali. Tali figure possono essere quindi il mediatore linguistico, lo psicologo, il medico, il logopedista, il pedagogista clinico. L'attività della figura aggiuntiva deve essere espletata singolarmente per un'ora, con ogni allievo iscritto al corso, oltre alle ore del modulo.

Il presidente, Mario Cardinalini, evidenzia che le perplessità nascono dal fatto che ci si è chiesto chi è che stabilisce che il bambino debba avere colloqui individuali e soprattutto se i genitori dei bambini, che hanno iscritto i propri figli, siano o meno informati.

Il dirigente scolastico precisa l'obbligatorietà di inserire tale figura per questo PON, anche se comunque si renderà necessario chiedere l'autorizzazione dei genitori. Inoltre il D.S. precisa che il bando per la selezione di tale figura ha dovuto privilegiare gli esperti interni al Circolo.

L'unica che ha risposto a tale bando è stata la docente della scuola dell'infanzia, Veschini Marinella, autorizzata dal D.S. a svolgere anche la libera professione di pedagogista clinico.

L'insegnante Salinetti precisa che il pedagogista clinico, dovendo lavorare con i minori, è tenuto a chiedere sempre il consenso e l'autorizzazione dei genitori.

Il presidente, Cardinalini, si fa poi portavoce delle critiche di alcuni genitori, riguardanti la festa dell'accoglienza, realizzata alla primaria, IV Novembre, , lunedì 10 settembre 2018, il primo giorno di scuola.

Le docenti, Femminini e Salinetti spiegano che tale festa aveva lo scopo di rendere più piacevole possibile il rientro a scuola a tutti gli allievi, in modo particolare ai bambini delle classi prime. Dato che il tema della festa era quello del viaggio dei pirati, molto apprezzato dai bambini, i docenti hanno voluto indossare un piccolo segno che li distinguesse come tali. Dopo le prime presentazioni è stato aperto un forziere che conteneva una misteriosa busta per ciascuna classe, contenente un cannocchiale, una bussola e un messaggio da decifrare in bottiglia. "Esplora, sogna e scopri!" è stata la parola d'ordine del giorno che, insieme agli oggetti, contenuti in tale busta, sono stati l'occasione per raccontare tutte quelle storie che fanno parte dell'immaginario di ogni bambino e che ispirano avventura, libertà, tesori nascosti.....Tutto ciò per rendere divertente, ma anche didattico il primo giorno di scuola, ma soprattutto per fare in modo che andare a scuola sia avventuroso come uscire in mare.

Alla richiesta della motivazione di tali critiche viene risposto da parte di una delle mamme presenti che si temeva che, con tali travestimenti fosse messo in discussione il ruolo della funzione educativa del docente. Ne scaturisce allora una considerazione, rimasta aperta: basta un travestimento per mettere in dubbio la funzione di un docente?

Non essendoci altri argomenti da trattare il Presidente dichiara sciolta la seduta alle ore 20.00.

IL SEGRETARIO

(Ins. Donatella Salinetti)



IL PRESIDENTE

(Sig. Mario Cardinalini)

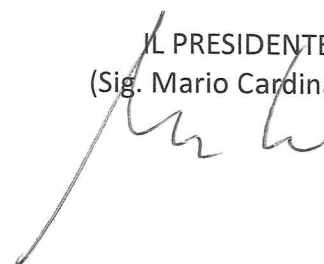



Piazza della Vittoria, 06055 Marsciano PG
 Segreteria tel. 075 8742353 e-mail pgee041007@istruzione.it
 Dirigente Scolastico Reggente Prof. Pace Giovanni tel 0758742251
 e-mail: giovanni.pace@istruzione.it Codice Fiscale:80005660545
 PEC: PGEE041007@PEC.ISTRUZIONE.IT
 Sito web: www.primocircolomarsciano.gov.it

Prot.9560 A9o

Marsciano, 16/11/2018

IL DIRIGENTE SCOLASTICO

VISTO il programma annuale relativo all'esercizio finanziario 2018 approvato dal Consiglio di Circolo nella seduta del 12/02/2018;
 VISTO il Decreto n.44/2001, con particolare riferimento agli artt. 4 e 6;

DISPONE

di apportare al programma annuale le sottoindicate variazioni dovute ad entrate finalizzate che si vanno ad elencare:

AGGREGATO 2/4/0 FINANZIAMENTI DELLO STATO - altri finanz. Vincolati € 5.000,00
 Il 07 novembre 2018 l'INDIRE (Istituto Nazionale di Documentazione Innovazione e ricerca educativa) ha trasmesso l'accordo controfirmato ex art. 15 L.241/90 per attività di ricerca incentrate sull'utilizzo della stampante 3D; questo accordo implica anche l'invio dell'acconto, secondo l'art. 4 dello stesso accordo è possibile procedere da parte delle istituzioni scolastiche beneficiarie all'acquisto del materiale necessario per l'avvio del progetto.
 Il suddetto importo verrà destinato al P197.

	ENTRATA	SPESA
P198- PROGETTO STAMPANTE 3D		
Finanziamenti dello Stato - Altri vincolati	+ 5.000,00	
MASTRO 6/3/10 (Beni di investimento/impianti e attrezz.)		+ 4.970,28
MASTRO 3/5/3 (Acq.serv./formazione/imp. E macchinari)		+ 29,72

AGGREGATO 4/1/0 FINANZIAMENTO DA EE.LL./UNIONE EUROPEA € - 565,61
 Per effetto della radiazione del residuo attivo n. 58/2017 per € 565,61 disposta nella variazione prot. 8011 del 09-10-2018, si dispone di diminuire del suddetto importo la previsione iniziale inserita nel progetto PON Inclusione.

	ENTRATA	SPESA
P185- PROGETTO PON INCLUSIONE		
Contributo da EE.LL./Unione Europea	- 565,61	
MASTRO 1/10/1 (Personale/altre spese di pers./Incarichi)		- 565,61

AGGREGATO 4/5/0 FINANZIAMENTO DA EE.LL./COMUNE VINCOLATI € 10.518,19
 Il Comune di Marsciano, con nota del 08-11-2018, ha reso noti i contributi per l'a.s. 2018/19 che si vanno a riassumere:
 - € 2.145,69 per il POF il suddetto contributo verrà destinato a P198 (€ 714,28), al P199 (€ 419,50); al P200 (€ 100,00); al P201 (€ 250,00); al P202 (€ 661,91)
 - € 3.300,00 per le spese d'ufficio (3.300,00 - le spese che il comune detrae in seguito al mandato di pagamento) il suddetto contributo verrà destinato al A01 e al P105.

Il comune di Monte Castello di Vibio, con nota prot. 4813 del 26-10-2018, ha reso nota l'assegnazione dei contributi per l'a.s. 2018-19 che risultano essere i seguenti:

€ 2000,00 per POF scuola infanzia (€ 500,00) e primaria (€ 1.500,00), i suddetti importi verranno così destinati: € 500,00 per infanzia al P204, € 1.500,00 al P204.

€ 750,00 per spese amministrative, il suddetto importo verrà destinato all'A01; € 2.322,50 per lo svolgimento delle 50 ore di insegnamento integrativo, il suddetto importo verrà destinato all'A03.

	ENTRATA	SPESA
A01 - FUNZIONAMENTO AMM.VO GENERALE		
Contributo da EE.LL./Comuni vincolati	+2.050,00	
MASTRO 2/1/1 (Beni di consumo/cancell./carta)		+ 300,00
MASTRO 2/1/2 (Beni di consumo/cancell./cancell)		+ 200,00
MASTRO 2/3/8 (Beni di consumo/mat.acc/mat.spec.)		+ 300,00
MASTRO 2/3/9 (Beni di consumo/mat.acc/mat.inf.)		+ 250,00
MASTRO 3/2/5 (Acq.serv./prest.prof.li/assist. Tecn.inform.)		+ 500,00
MASTRO 3/7/1 (Acq.serv./noleggio/impianti e macch.)		+ 500,00

	ENTRATA	SPESA
A03 - SPESE DI PERSONALE		
Contributo da EE.LL./Comuni vincolati	+ 2.322,50	
MASTRO 1/10/1 (Personale/Altre spese/incarichi)		+ 1.750,00
MASTRO 1/11/1 (Personale/oneri a carico amm.ne/IRAP)		+ 148,75
MASTRO 1/11/2 (Personale/oneri a carico amm.ne/INPDAP)		+ 423,75

	ENTRATA	SPESA
P105- PROGETTO SICUREZZA PER TUTTO IL CIRCOLO		
Contributo da EE.LL./Comuni vincolati	+ 2.000,00	
MASTRO 3/1/2 (Acq.serv./consulenza/tecnico-sc-)		+1.500,00
MASTRO 3/2/3 (Acq.serv./prest.prof.li/ass.medico sanit.)		+ 500,00

	ENTRATA	SPESA
P198- PROGETTO STAMPANTE 3D		
Contributo da EE.LL./Comuni vincolati	+ 714,28	
MASTRO 2/3/8 (Beni di consumo/mat.e acc./mat.tec)		+ 500,00
MASTRO 3/5/3 (Acq.serv./formazione/imp. E macchinari)		+ 214,28

	ENTRATA	SPESA
P199- PROGETTO INNOVAZIONE DIDATTICA E NUOVE TECNOLOGIE		
Contributo da EE.LL./Comuni vincolati	+ 419,50	
MASTRO 2/3/8 (Beni di consumo/mat.e acc./mat.tec)		+ 419,50

	ENTRATA	SPESA
P200- PROGETTO PLAYING CODING 2		
Contributo da EE.LL./Comuni vincolati	+ 100,00	
MASTRO 2/3/8 (Beni di consumo/mat.e acc./mat.tec)		+ 100,00

	ENTRATA	SPESA
P201- PROGETTO WHAT A WONDERFUL WORLD		
Contributo da EE.LL./Comuni vincolati	+ 250,00	
MASTRO 2/3/8 (Beni di consumo/mat.e acc./mat.tec)		+ 250,00

	ENTRATA	SPESA
P202- PROGETTO RELAZIONI E CITTADINANZA		
Contributo da EE.LL./Comuni vincolati	+ 661,91	
MASTRO 2/3/8 (Beni di consumo/mat.e acc./mat.tec)		+ 661,91

	ENTRATA	SPESA
--	---------	-------

P204- PROGETTO ATTIVITA' ESPRESSIVE (Teatro, arte, musica)
SC.INF.E PRIM.

Contributo da EE.LL./Comuni vincolati	+ 2.000,00	
MASTRO 2/1/2 (Beni di consumo/mater./cancelleria)		+ 600,00
MASTRO 1/10/7 (Personale/Altre spese/Contrib. Centri att.)		+1.400,00

AGGREGATO 4/6/0 FINANZIAMENTI DA EE.LL. E ALTRE ISTITUZ. - ALTRE ISTITUZIONI € 7.500,00

La Fondazione Cassa di Risparmio di Perugia ha comunicato che ha deliberato lo stanziamento di € 7.500,00 per il progetto inoltrato da questa Istituzione Scolastica il 14-06-2018 "VIAGGIANDO INSIEME NELL'ITALIANO", il progetto dovrà essere concluso entro e non oltre il 30-06-2019 e rendicontato entro i 30 giorni successivi.

Il suddetto contributo verrà destinato al P206.

	ENTRATA	SPESA
P206- PROGETTO VIAGGIANDO INSIEME NELL' ITALIANO		
Contributo da EE.LL./Altre istituz.	+ 7.500,00	
MASTRO 1/10/7 (Personale/Altre spese/Contrib. Centri att.)		+7.500,00

AGGREGATO 5/2/0 CONTRIBUTI DA FAMIGLIE - ALTRI VINCOLATI € 3.320,85+7.050,00

Rispetto alla previsione iniziale e le opportune modifiche si è superata la previsione di € 70,35 per effetto di versamenti effettuati dai genitori degli alunni a titolo di quota assicurazione infortuni e r.c. 18-19 direttamente sul c/c bancario.

Inoltre occorre azzerare il conto corrente postale in prossimità della chiusura dell'esercizio finanziario 2018, allo stato attuale risulta un saldo di € 3.250,50 versati da parte delle famiglie degli allievi quale contributo obbligatorio per l'assicurazione infortuni e r.c. per l'a.s. 18-19 e contributo volontario.

Si prevedono inoltre € 7.050,00 di cui € 6.852,00 per il pagamento degli esperti per il progetto di teatro e di musica sc. Primaria Marsciano e € 198,00 per il pagamento degli esperti per il progetto di sport e benessere della scuola dell'infanzia di Montecastello di Vibio, i suddetti importi verranno destinati al P203 per € 198,00 e al P204 per € 6.852,00.

I suddetti importi verranno destinati ai seguenti progetti/attività:

	ENTRATA	SPESA
A01 - FUNZIONAMENTO AMMINISTRATIVO GENERALE		
Finanziamenti Contributi da privati -altri vincolati	+ 160,35	
MASTRO 2/3/8 (Beni di consumo/mat.e acc./mat.tecn.)		+ 160,35

	ENTRATA	SPESA
P199 - PROG.INNOVAZIONE DIDATTICA E NUOVE TECNOLOGIE		
Finanziamenti Contributi da famiglie-altri vincolati	+ 80,50	
MASTRO 2/3/8 (Beni di consumo/mate.acc./mat. Specialis.)		+ 80,50

	ENTRATA	SPESA
P202 - PROG. RELAZIONE E CITTADINANZA		
Finanziamenti Contributi da famiglie-altri vincolati	+ 307,50	
MASTRO 2/3/8 (Beni di consumo/mate.acc./mat. Specialis.)		+ 307,50

	ENTRATA	SPESA
P203 - PROG. SPORT E BENESSERE		
Finanziamenti Contributi da famiglie-altri vincolati	+ 554,50	
MASTRO 1/10/7 (Personale/altre spese/contr. Centri att.)		+ 405,00
MASTRO 2/3/8 (Beni di consumo/mate.acc./mat. Specialis.)		+ 149,50

	ENTRATA	SPESA
P204 - PROG. ATTIVITA' ESPRESSIVE (TEATRO, MUSICA,ARTE)		
Finanziamenti Contributi da famiglie-altri vincolati	+ 8.992,00	
MASTRO 1/10/7 (Personale/altre spese/contr. Centri att.)		+6.852,00
MASTRO 2/3/8 (Beni di consumo/mate.acc./mat. Specialis.)		+2.140,00

	ENTRATA	SPESA
P205 - PROG. LABORATORI DI POTENZIAMENTO		
Finanziamenti Contributi da famiglie-altri vincolati	+ 276,00	
MASTRO 2/3/8 (Beni di consumo/mate.acc./mat. Specialis.)		+ 276,00

Il D.S. propone di effettuare i seguenti storni:

P184

DAL MASTRO 1/10/1 - 154,65

AL MASTRO 2/2/1 + 154,65

P185

DAL MASTRO 1/10/1 - 7.616,00

AL MASTRO 3/1/5 + 2.800,00

AL MASTRO 3/2/7 + 3.442,62

AL MASTRO 4/4/4 + 1.373,38

P204

DAL MASTRO 2/3/8 - 498,00

AL MASTRO 1/10/7 + 498,00

Dalla Z - Disponibilità da programmare si propone di prelevare € 300,00 a favore dei seguenti aggregati:

A01 - "Funzionamento Amm.vo" per far fronte all'acquisto di materiale igienico sanitario.

Il DS. Inoltre propone di radiare i seguenti residui passivi:

- parzialmente il residuo attivo 122/2017 di € 202,00 per € 2,00 in quanto è stato pagato il medico competente per l'a.s. 2017-18 e nella fattura che ha emesso non ha considerato l'importo del bollo pari ad € 2,00;

Il suddetto provvedimento sarà trasmesso al Consiglio di Circolo in parte per conoscenza e in parte per la delibera.

IL DIRIGENTE SCOLASTICO
(Prof. Giovanni Pace)



AUÈGATO 2



Unione Europea

FONDI STRUTTURALI EUROPEI

pon 2014-2020

PER LA SCUOLA - COMPETENZE E AMBIENTI PER L'APPRENDIMENTO (FSE)



MIUR

Ministero dell'Istruzione, dell'Università e della Ricerca
Dipartimento per la programmazione e la Gestione delle
Risorse Umane, Finanziarie e Strutturali
Direzione Generale per interventi in materia di Edilizia
Scolastica per la gestione dei Fondi Strutturali per
l'Istruzione e per l'Innovazione Digitale
Ufficio IV

PON 2014-2020 Potenziamento dell'educazione al patrimonio culturale, artistico, paesaggistico

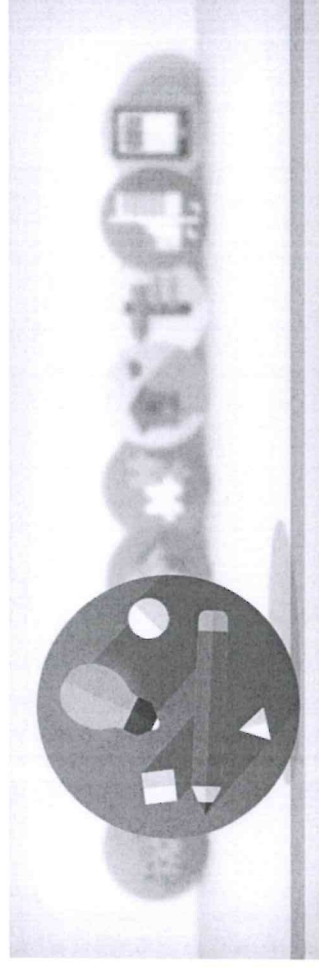

L'importo complessivo del progetto è di € 29.887,20

Sottoazione	Codice progetto	identificativo	Titolo Modulo	'Importo Modulo'	Autorizzato
10.2.5A	10.2.5A-FSEPON-UM-2018-43	10.2.5A-FSEPON-UM-2018-43	ConCRETAMENTE	€ 5.279,70 IV NOVEMBRE	
10.2.5A	10.2.5A-FSEPON-UM-2018-43	10.2.5A-FSEPON-UM-2018-43	AffreschiAmo in officina	€ 5.011,50 IV NOVEMBRE	
10.2.5A	10.2.5A FSEPON UM 2018-43	10.2.5A FSEPON UM 2018-43	Maratona fotografica per i beni culturali	€ 5.011,50 SPINA	
10.2.5A	10.2.5A-FSEPON-UM-2018-43	10.2.5A-FSEPON-UM-2018-43	M@rsciano in 3D	€ 5.011,50 IV NOVEMBRE	
10.2.5A	10.2.5A-FSEPON-UM-2018-43	10.2.5A-FSEPON-UM-2018-43	Il teatro piu' piccolo del mondo per amico 1	€ 5.011,50 MCV	
10.2.5A	10.2.5A-FSEPON-UM-2018-43	10.2.5A-FSEPON-UM-2018-43	Il teatro piu' piccolo del mondo per amico 2	€ 4.561,50 MCV	

Tipologia modulo	Titolo	Costo
Accesso, esplorazione e conoscenza anche digitale del patrimonio	Maratona fotografica per i beni culturali	€ 5.011,50
Accesso, esplorazione e conoscenza anche digitale del patrimonio	M@rsciano in 3D	€ 5.011,50
Adozione di parti di patrimonio (luoghi, monumenti o altro)	Il teatro piu' piccolo del mondo per amico 1	€ 5.011,50
Adozione di parti di patrimonio (luoghi, monumenti o altro)	Il teatro piu' piccolo del mondo per amico 2	€ 4.561,50
Produzione artistica e culturale	ConCRETAMENTE	€ 5.279,70
Produzione artistica e culturale	AffreschiAmo in officina	€ 5.011,50
	TOTALE SCHEDE FINANZIARIE	€ 29.887,20

I progetti possono essere composti da un numero di minimo 2 moduli e possono ricomprendere massimo 2 moduli dello stesso tipo di intervento.

DESTINATARI (IPOTESI)

TITOLO MODULO	ALUNNI	PERIODO
ConCRETamente	CLASSI 1ª E 2ª IV NOVEMBRE	GIUGNO
AffreschAmo in officina	CLASSI 3ª E 4ª IV NOVEMBRE	GIUGNO
Maratona fotografica per i beni culturali	SPINA TUTTE LE CLASSI	GIUGNO
MARSCIANO 3D	CLASSI 4ª E 5ª MARSCIANO O CERQUETO ???	
Il teatro più piccolo per amico 1	TUTTE LE CLASSI	FEBBRAIO/ MAGGIO
Il teatro più piccolo per amico 2	TUTTE LE CLASSI	GIUGNO

CRITERI DI SELEZIONE ALUNNI

Nel caso di un numero di domande eccedente il massimo previsto, la selezione sarà effettuata sulla base di una graduatoria stilata seguendo, nell'ordine, i seguenti criteri:

- 1) PRIORITA' DI FREQUENZA AI MODULI AGLI ALUNNI DELLA CLASSE PIU' ALTA**
- 2) segnalazione da parte dei docenti di classe (le segnalazioni possono riferirsi a una particolare situazione, a forte motivazione, a situazioni di disagio);**

CRITERI TUTOR INTERNI

DALLE LINEE GUIDA...

Il tutor facilita i processi di apprendimento degli allievi e collabora con gli esperti nella conduzione delle attività formative; è indispensabile che sia in possesso di titoli e di specifica competenza relativa ai contenuti del modulo.

TUTOR (REQUISITI DI ACCESSO E COMPETENZE RICHIESTE)

Docente interno a tempo indeterminato

Competenze informatiche di base.

Criteri Tutor interni

1° Macrocriterio: TITOLI CULTURALI

A1. LAUREA ATTINENTE ALLA SELEZIONE (vecchio ordinamento o magistrale)	110 e lode	10
	100 - 110	8
	< 100	6
A2. LAUREA ATTINENTE ALLA SELEZIONE (triennale, in alternativa al punto A1)	110 e lode	8
	100 - 110	6
	< 100	4
A3. DIPLOMA ATTINENTE ALLA SELEZIONE (in alternativa ai punti A1 e A2)		2
A4. DOTTORATO DI RICERCA ATTINENTE ALLA SELEZIONE		5
A5. MASTER UNIVERSITARIO DI II LIVELLO ATTINENTE ALLA SELEZIONE		5
A6. MASTER UNIVERSITARIO DI I LIVELLO ATTINENTE ALLA SELEZIONE (in alternativa al punto A5)		3
A7. ABILITAZIONE SPECIFICA ALL'INSEGNAMENTO, IDONEITÀ A CONCORSI PER ESAMI E TITOLI, SPECIALIZZAZIONE PER IL SOSTEGNO	Max 3	1

2° Macrocrietrio: TITOLI ED ESPERIENZE PROFESSIONALI		PUNTI
B1	COMPETENZE I.C.T. CERTIFICATE riconosciute dal MIUR	5
B2.	PARTECIPAZIONE A CORSI DI FORMAZIONE SULLE NUOVE TECNOLOGIE	Max 3 corsi
B3.	COMPETENZE NELL'USO DELLE TIC ANCHE AUTOCERTIFICATE	4
B4.	ESPERIENZE DI COORDINAMENTO DI GRUPPI DI LAVORO E INCARICHI ORGANIZZATIVI ALL'INTERNO DELL'I.S.	Max 10
B5	CORSI DI FORMAZIONE O AGGIORNAMENTO COERENTI CON LE ATTIVITÀ PREVISTE DAL MODULO	MAX 6
B6.	SERVIZIO DI RUOLO PRESTATO NELLA SCUOLA	Max 10
B7.	ESPERIENZE DI TUTOR O ESPERTO NEI PROGETTI FINANZIATI DAL FONDO SOCIALE EUROPEO (PON)	Max 3

- Per l'incarico di tutor, potrà essere avanzata candidatura per un numero massimo di due percorsi formativi.
- A parità di punteggio, l'incarico sarà attribuito al candidato con minore anzianità anagrafica

FIGURA AGGIUNTIVA

MODULO:Il teatro piu' piccolo del mondo per amico 1

30,00 €/ 15 alunni euro 450

La figura aggiuntiva è un professionista, opportunamente selezionato nel rispetto della normativa, messo a disposizione degli allievi del modulo di riferimento per supportarli nel superamento dei loro bisogni di natura psicologica, medica , linguistica etc. Tale supporto è di tipo personalizzato e si realizza attraverso colloqui individuali.

Possono essere quindi il mediatore linguistico, lo psicologo, il medico, il logopedista, pedagogista clinico ecc.

L'attività della figura aggiuntiva deve essere espletata singolarmente per un'ora con ogni allievo iscritto al corso oltre alle ore del modulo. Se il modulo quindi è di 30/h, ogni allievo farà 31/h.

CRITERI FIGURA AGGIUNTIVA

1° Macrocriterio: TITOLI CULTURALI

Titolo di studio		PUNTI
A1. LAUREA ATTINENTE ALLA SELEZIONE (vecchio ordinamento o magistrale)	110 e lode	10
	100 - 110	8
	< 100	6
A2. LAUREA ATTINENTE ALLA SELEZIONE (triennale, in alternativa al punto A1)	110 e lode	8
	100 - 110	6
	< 100	4
A3. DIPLOMA ATTINENTE ALLA SELEZIONE (in alternativa ai punti A1 e A2)		2
A4. DOTTORATO DI RICERCA ATTINENTE ALLA SELEZIONE		5
A5. MASTER UNIVERSITARIO DI II LIVELLO ATTINENTE ALLA SELEZIONE		5
A6. MASTER UNIVERSITARIO DI I LIVELLO ATTINENTE ALLA SELEZIONE (in alternativa al punto A5)		3
A7. ABILITAZIONE SPECIFICA ALL'INSEGNAMENTO, IDONEITÀ A CONCORSI PER ESAMI E TITOLI, SPECIALIZZAZIONE PER IL SOSTEGNO	Max 3	1

2° Macrocrietrio:TITOLI ED ESPERIENZE PROFESSIONALI	PUNTI	
B1 Collaborazione con Università, Enti di Ricerca, Enti accreditati formazione, Associazioni, altri istituzioni, afferente la tipologia di intervento	MAX 5	1
B2 Esperienze corsi di formazione su bisogni educativi speciali: disabilità, dsa, disturbi del comportamento, ecc....		0,5 ogni corso
B3 Competenze nell'uso delle tic anche autocertificate		4
B4 Compiti di coordinamento interno all'istituzione scolastica (ultimo quinquennio)	Max 10	2
B5 Esperienze come formatore interno/esterno	Max 5	1
B6 Servizio di ruolo prestato nella scuola	Max 10	1

CRITERI ESPERTI INTERNI/ESTERNI

REQUISITI DI ACCESSO E COMPETENZE RICHIESTE

TITOLO MODULO	PROFESSIONALITA' RICHIESTE
ConCRETAMENTE Affreschi in officina	Docente /Esperto fornito di laurea specialistica (o vecchio ordinamento) del settore di pertinenza e/o diploma di Accademia di Belle Arti con esperienze lavorative nel settore di pertinenza; esperienza di docenza in laboratori artistici con alunni scuola primaria .
Maratona fotografica per i beni culturali	Docente /Esperto fornito di laurea specialistica (o vecchio ordinamento) del settore di pertinenza. Competenze nell'editing foto e video. Competenze nell'uso della fotografia analogica e digitale. Esperienze lavorative nel settore di pertinenza
MARSCIANO 3D	Docente /Esperto fornito di laurea specialistica (o vecchio ordinamento) del settore di pertinenza. Riconosciuta esperienza professionale documentata nel settore della modellazione e stampa 3D. Esperienze lavorative nel settore di pertinenza
Il teatro più piccolo per amico 1 e 2	Docente/ esperto con esperienza di docenza nel settore teatrale presso scuole primarie, esperienze nel settore di pertinenza, con una buona conoscenza del patrimonio artistico – storico – culturale dell'ambiente in cui si svolge il progetto

1° Macrocriterio: TITOLI CULTURALI

A1. LAUREA MAGISTRALE/SPECIALISTICA O VECCHIO ORDINAMENTO coerente con area di intervento	110 e lode	10
	100 - 110	8
	< 100	6
A2. LAUREA TRIENNALE coerente con area di intervento (in alternativa al punto A1)	110 e lode	8
	100 - 110	6
	< 100	4
A3. DIPLOMA (in alternativa ai punti A1 e A2)		2
A4. DOTTORATO DI RICERCA coerente con area di intervento		5
A5. MASTER UNIVERSITARIO DI II LIVELLO coerente con area di intervento		5
A6. MASTER UNIVERSITARIO coerente con area di intervento (in alternativa al punto A5)		3
A7. ABILITAZIONE SPECIFICA ALL'INSEGNAMENTO, IDONEITÀ A CONCORSI PER ESAMI E TITOLI, SPECIALIZZAZIONE PER IL SOSTEGNO	Max 3	1

2° Macrocriterio: TITOLI ED ESPERIENZE PROFESSIONALI	PUNTI
B1 COMPETENZE I.C.T. CERTIFICATE riconosciute dal MIUR	5
B2. ESPERIENZA DI INSEGNAMENTO NELL'AMBITO DEL SETTORE SPECIFICO IN CUI SI CONCORRE (ULTIMO QUINQUENNIO)	Max 10 2
B3. COMPETENZE NELL'USO DELLE TIC ANCHE AUTOCERTIFICATE	4
B5 CORSI DI FORMAZIONE O AGGIORNAMENTO COERENTI CON LE ATTIVITÀ PREVISTE DAL MODULO	MAX 6 2
B7. ESPERIENZE DI TUTOR O ESPERTO NEI PROGETTI FINANZIATI DAL FONDO SOCIALE EUROPEO (PON)	Max 3 1
B 8 PUBBLICAZIONI/DISPENSE DIDATTICHE/LAVORI PUBBLICATI SU RIVISTE ATTINENTI AL SETTORE DI PERTINENZA	MAX 4 1

3° Macrocriterio: Titoli culturali specifici		PUNTI	
B1.	partecipazione a corsi di formazione sulle nuove tecnologie	Max 3 corsi 1	
B2.	Partecipazione a corsi di formazione attinenti alla figura richiesta, in qualità di discente	Max punti 5 1	
B3.	Certificazioni professionali per corsi specialistici attinenti la figura richiesta	Max punti 2 1	
B4.	Abilitazione all'insegnamento	1	
B5.	Competenze nell'uso delle TIC anche autocertificate	Requisito di ammissione 2	
Macrocriterio: Titoli di servizio o Lavoro		PUNTI	
C1.	Corsi di formazione specifici come formatore	(Max 6 punti) 2	
C2.	Esperienza positiva pregressa presso l'Istituto	3	
C3.	Esperienze specifiche con alunni della fascia richiesta	meno di 2 anni	1
		da 2 a 3 anni	3
		da 3 a 4 anni	4
		da 4 a 6 anni	4
		oltre 6 anni	2
C4.	Esperienze formative estere	Max 5 1	
C5.	Esperienze didattiche supportate con le TIC	Max 6 punti 2	

COORDINATORE PROGETTO E REFERENTE VALUTAZIONE

1° Macrocrieterio: Titoli di Studio	PUNTI
Titolo di studio	
A1. LAUREA ATTINENTE ALLA SELEZIONE (vecchio ordinamento o magistrale)	10
110 e lode	10
100 - 110	8
< 100	6
A2. LAUREA ATTINENTE ALLA SELEZIONE (triennale, in alternativa al punto A1)	8
110 e lode	8
100 - 110	6
< 100	4
A3. DIPLOMA ATTINENTE ALLA SELEZIONE (in alternativa ai punti A1 e A2)	2
A4. DOTTORATO DI RICERC A ATTINENTE ALLA SELEZIONE	5
A5. MASTER UNIVERSITARIO DI II LIVELLO ATTINENTE ALLA SELEZIONE	5
A6. MASTER UNIVERSITARIO DI I LIVELLO ATTINENTE ALLA SELEZIONE (in alternativa al punto A5)	3
A7. ABILITAZIONE SPECIFICA ALL'INSEGNAMENTO, IDONEITÀ A CONCORSI PER ESAMI E TITOLI, CORSI POST-DIPLOMA ATTINENTI ALL'ATTIVITÀ RICHIESTA	Max 3
	1

2° Macro criterio: Titoli Culturali Specifici	PUNTI
C1. PARTECIPAZIONE A CORSI DI FORMAZIONE, IN QUALITÀ DI DISCENTE, RIGUARDANTE LA LA DIRIGENZA SCOLASTICA LA GESTIONE DI PROGETTI FORMATIVI	2 PER CIASCUN CORSO
C2. PARTECIPAZIONE AD ATTIVITÀ DI FORMAZIONE ATTINENTI LE TEMATICHE DEL PNSD	2 OGNI CORSO (max 6)
C3. ESPERIENZE DI COORDINAMENTO DI GRUPPI DI LAVORO	2 PER OGNI ESP.
C4. PARTECIPAZIONE A CORSI DI FORMAZIONE SULLE NUOVE TECNOLOGIE	2 OGNI CORSO (max 6)
C5. CERTIFICAZIONI INFORMATICHE	2 per Cert. (max 4)
C6. INCARICO FUN. STRUMENTALE / COLL. DIRIGENZA	2
C7. INCARICO DI ANIMATORE ANIMATORE DIGITALE	2
C8. INCARICO COME COMP. DEL TEAM PER L'INNOVAZIONE	2
3° Macro criterio: Titoli di servizio o Lavoro	
D1. ESPERIENZE NEI PROGETTI PON	1 ogni esp. (max 4)
D2. SERVIZIO DI RUOLO PRESTATO NELLA SCUOLA	1 ogni anno (max 10)
D3. ESPERIENZA COME ESPERTO/TUTOR IN PROGETTI FORMATIVI DI AMBITO E/O INDIRE E/O USP/USR	2 ogni attività
D4. ESPERIENZE DI PROGETTAZIONE E/O GESTIONE PROGETTI	2 ogni attività

A parità di punteggio, l'incarico sarà attribuito al candidato con minore anzianità anagrafica. Gli incarichi saranno attribuiti per ciascuna figura anche in presenza di una sola istanza pervenuta, purché ritenuta idonea e rispondente alle esigenze progettuali.

CRITERI COLLABORATORI SCOLASTICI E ASSISTENTI AMMINISTRATIVI

Disponibili a svolgere, in aggiunta al proprio orario di servizio, attività inerenti le mansioni del proprio profilo professionale e connesse all'attuazione del progetto PON

Titoli di studio e culturali (N.B. Il punteggio è attribuito per un solo titolo)		Punti
Laurea		8
Diploma di istruzione secondaria di secondo grado		6
Attestato di qualifica professionale		4
Diploma di istruzione secondaria di primo grado		2
Aggiornamento e formazione in servizio in ore effettivamente frequentate su Gestione Pon, Procedimenti amministrativi, PNSD		4 ogni corso
Titoli di servizio		
Anzianità di servizio effettivamente svolto nel profilo/ruolo di attuale appartenenza		2 ogni anno Max 20
Servizio continuativo prestato presso l' ISTITUTO		4 ogni anno Max 20
Esperienze pregresse nei PON		2

-A parità di punteggio sarà preferito il candidato con minore età anagrafica.

-Sono ammessi alla selezione anche collaboratori scolastici a tempo determinato con incarico annuale 30/06/2019

- Per gli Assistenti Amministrativi, si intende che l'incarico debba essere espletato fino alla chiusura del Progetto, oltre la conclusione dei moduli e fino alla chiusura della piattaforma.



**F O N D A Z I O N E
CASSA RISPARMIO PERUGIA**

Progetto: “VIAGGIANDO INSIEME NELL'ITALIANO”

**Codice Progetto: 2018.0542.025
EDUCAZIONE, ISTRUZIONE E FORMAZIONE**

FINANZIAMENTO EURO 7500

**Il progetto dovrà essere concluso entro e non oltre il
30/06/2019 e rendicontato entro i 30
giorni successivi.**

laboratorio linguistico L2

Le azioni del progetto verranno realizzati nei seguenti plessi:

PGEE041018 - IV NOVEMBRE - MARSCIANO

PGEE04104B - G. CIONI - FRAZ. CERQUETO

PGEE04111Q - "ALDO CAPITINI" FRAZ. SPINA

Gli alunni stranieri dei restanti plessi che necessitano di supporto

linguistico potranno partecipare in uno dei plessi sopraelencati

I consigli di classe individueranno gli alunni che necessitano di interventi di supporto linguistico indicando i livelli;

- **prima alfabetizzazione**

- **intermedio 1**

- **intermedio 2**

in base alle competenze specifiche e alle situazioni comunicative di ciascun alunno straniero.

AZIONI E TEMPI

DICEMBRE :Somministrazione dei test standard per la definizione dei livelli d'ingresso in italiano L2.I consigli di classe individueranno gli alunni che necessitano di interventi di supporto linguistico indicando i livelli

In base alle richieste di frequenza e al numero di ore destinate all'intero progetto il responsabile del progetto stabilirà quanti gruppi di lavoro formare e quante ore assegnare a ciascun gruppo.

GENNAIO:Attivazione laboratorio linguistico L2

MARZO: Predisposizione e somministrazione delle schede di valutazione intermedia della competenza linguistica di ciascun alunno straniero.

Momenti di raccordo con gli insegnanti di classe

Ridefinizione del percorso e delle attività in base alle valutazioni e alle priorità emerse in sede di verifica intermedia

MAGGIO: Monitoraggio finale

Predisposizione e somministrazione delle schede di valutazione finale della competenza linguistica di ciascun alunno straniero

Conclusione progetto

L'Associazione "TEATRO ISOLA DI CONFINE" offrirà una rappresentazione teatrale finalizzata a favorire la comunicazione interculturale e la conoscenza delle diverse culture attraverso momenti di approfondimento relativi ad alcuni paesi con il coinvolgimento delle mamme non italofone per portare a scuola le varie diversità culturale attraverso il loro vissuto, le loro musiche e i loro balli.

GIUGNO- questionario per acquisire elementi per la valutazione della qualità del servizio offerto, gli insegnanti saranno invitati ad esprimere un parere attraverso un questionario scritto ed anonimo.

Restituzione esiti in sede di C.D

PLESSO	CLASSE SEZIONE	O	META	DATA o PERIODO	ORARIO	MEZZO TRASPORTO	NOTE
PRIMARIA "IV NOVEMBRE" MARSCIANO	1°A-1°B-1°C		LOCANDA DELLE NOCI MERCATELLO (PG)	APRILE/MAGGIO	08,15-16,15	SCOLABUS COMUNE	GRATUITO
	2°B		GALLERIA NAZIONALE PERUGIA	FEBBRAIO	08,15-16,15	PULMAN DI LINEA	
	2°A-2°C	ORARIO SCOLASTICO					
	2°A-2°B-2°C		OASI NATURALISTICA SAN SAVINO – MAGIONE (PG)	MAGGIO	INTERA GIORNATA	PULMAN	
	4°A-4°B		GALLERIA NAZIONALE PERUGIA	19 MARZO 2019	ORARIO SCOLASTICO	PULMAN DI LINEA	
	4°A-4°B		NARNI E CASCATA DELLE MARMORE (TR)	04 GIUGNO 2019	INTERA GIORNATA	PULMAN	
	5°A-5°B-5°C		MUSEO ARCHEOLOGICO PERUGIA	09 APRILE 2019	08,15-12,45	PULMAN	
	5°A-5°B-5°C		PALAZZO ASSEMBLEA LEGISLATIVA PERUGIA	13/15 MARZO 2019	08,15-12,45	PULMAN	OCCORRONO N. 2 PULMAN: N. 1 GRATUITO E N. 1 A PAGAMENTO
	5°A-5°C		CARPEGNA PARK (PU)	MAGGIO	INTERA GIORNATA	PULMAN	
	3°A-3°B-3°C		GALLERIA NAZIONALE PERUGIA	2 APRILE 2019	ORARIO SCOLASTICO	PULMAN DI LINEA	
	3°C		PARCO NATURALE LAGO DI PIETRAFITTA (PG)	APRILE/MAGGIO	ORARIO SCOLASTICO	SCOLABUS COMUNE	

DIREZIONE DIDATTICA 1° CIRCOLO – MARSCIANO (PG) –

USCITE DIDATTICHE FUORI TERRITORIO

A.S. 2018/2019

PLESSO	CLASSE O SEZIONE	META	DATA o PERIODO	ORARIO	MEZZO TRASPORTO	NOTE
SCUOLA PRIMARIA DI SPINA	1°-2°-3°-5°	ISOLA POLVESE (PG)	MAGGIO 2019	INTERA GIORNATA	PULMAN + TRAGHETTO	
	4°	FIRENZE	APRILE 2019	INTERA GIORNATA	TRENITALIA	
	4°	FIRENZE	MAGGIO 2019	INTERA GIORNATA	TRENITALIA	
	4°	ROMA	MARZO 2019	INTERA GIORNATA	TRENITALIA	
SCUOLA PRIMARIA MONTE CASTELLO DI VIBIO	TUTTE LE CLASSI	NESTLE' – PERUGINA SAN SISTO (PG)	MARZO 2019	ORARIO SCOLASTICO	SCOLABUS COMUNE	
	TUTTE LE CLASSI	MUSEO VULCANOLOGICO + PARCO DELLA FORMICHELLA (TR)	MAGGIO 2019	09,00-15,30	SCOLABUS COMUNE	
	4°-5°	PARCO ARCHEOLOGICO DI CAR SULAE (TR)	MAGGIO 2019	ORARIO SCOLASTICO	SCOLABUS COMUNE	
	1°-2°-3°	FATTORIA DIDATTICA "IL TRUFFARELLO" ILCI DI TODI (PG)	MAGGIO 2019	ORARIO SCOLASTICO	SCOLABUS COMUNE	
SCUOLA PRIMARIA SAN BIAGIO DELLA VALLE	TUTTE LE CLASSI	OASI + CASTELLO DI ALVIANO (TR)	10 MAGGIO 2019	TUTTA LA GIORNATA	PULMAN	
SCUOLA PRIMARIA DI CERQUETO	TUTTE LE CLASSI	ROMA	APRILE 2019	TUTTA LA GIORNATA	PULMAN	

PLESSO	CLASSE O SEZIONE	META	DATA o PERIODO	ORARIO	MEZZO TRASPORTO	NOTE
SCUOLA DELL'INFANZIA DI CASTIGLIONE DELLA VALLE	A-B	GALLERIA NAZIONALE DELL'UMBRIA- PERUGIA-	MARZO 2019/APRILE 2019	16,30-19,30	AUTO DEI GENITORI	
	A-B	PERUGIA OFFICINA PER LA SCIENZA E LA TECNOLOGIA-POST-PERUGIA	MARZO 2019/APRILE 2019	16,30-19,30	AUTO DEI GENITORI	
SCUOLA DELL'INFANZIA DI MONTE CASTELLO DI VIBIO	A	ISTITUTO D'ARTE DERUTA (PG)	05 APRILE 2019	ORARIO SCOLASTICO	SCOLABUS	
SCUOLA DELL'INFANZIA DI COMPIGNANO	A	GALLERIA NAZIONALE DELL'UMBRIA- PERUGIA-	MARZO 2019/APRILE 2019	16,30-19,30	AUTO DEI GENITORI	
SCUOLA DELL'INFANZIA DI SPINA	A	GALLERIA NAZIONALE DELL'UMBRIA- PERUGIA-	MARZO 2019/APRILE 2019	09,00-12,00	PULMAN	

PLESSO	CLASSE SEZIONE	O	META	DATA o PERIODO	ORARIO	MEZZO TRASPORTO	NOTE
SCUOLA PRIMARIA DI SPINA	4°		LOCANDA DELLE NOCI	APRILE 2019	08,30-15,30	SCOLABUS	
	1°		FATTORIA LA BADIA MARSCIANO	APRILE 2019	08,00-12,00	SCOLABUS	
	1°		BIBLIOTECA COMUNALE	DATA DA CONCORDARE	ORARIO SCOLASTICO	SCOLABUS	
	2°-3°-5°-4°		CINEMA TEATRO CONCORDIA	DATA DA CONCORDARE	ORARIO SCOLASTICO	SCOLABUS	
SCUOLA PRIMARIA DI CERQUETO	2°		BIBLIOTECA COMUNALE	DATA DA CONCORDARE	ORARIO SCOLASTICO	SCOLABUS	
	3°-4°		CINEMA TEATRO CONCORDIA	DATA DA CONCORDARE	ORARIO SCOLASTICO	SCOLABUS	
SCUOLA PRIMARIA SAN BIAGIO DELLA VALLE	TUTTE LE CLASSI		CINEMA TEATRO CONCORDIA	DATA DA CONCORDARE	ORARIO SCOLASTICO	SCOLABUS	
	A		BIBLIOTECA COMUNALE	DATA DA CONCORDARE	ORARIO SCOLASTICO	SCOLABUS	
SCUOLA DELL'INFANZIA DI COMPIGNANO	A		CINEMA TEATRO CONCORDIA	DATA DA CONCORDARE	ORARIO SCOLASTICO	SCOLABUS	
	A		SCUOLA PRIMARIA DI SPINA PROGETTO CONTINUITA'	GENNAIO 2019	ORARIO SCOLASTICO	SCOLABUS	
SCUOLA DELL'INFANZIA DI CASTIGLIONE DELLA VALLE	A-B		CINEMA TEATRO CONCORDIA	DATA DA CONCORDARE	ORARIO SCOLASTICO	SCOLABUS	
	A		BIBLIOTECA COMUNALE	DATA DA CONCORDARE	ORARIO SCOLASTICO	SCOLABUS	

SCUOLA DELL'INFANZIA DI CASTIGLIONE DELLA VALLE	A	SCUOLA PRIMARIA DI SPINA PROGETTO CONTINUITA'	GENNAIO 2019	ORARIO SCOLASTICO	SCOLABUS
	A	SCUOLA PRIMARIA DI S. BIAGIO DELLA VALLE PROGETTO CONTINUITA'	GENNAIO 2019	ORARIO SCOLASTICO	SCOLABUS
	A-B	PROVE PER LA RECITA DI NATALE A SAN BIAGIO DELLA VALLE	DICEMBRE 2018	ORARIO SCOLASTICO	SCOLABUS
SCUOLA DELL'INFANZIA DI VIA ORVIETANA	TUTTE	BIBLIOTECA COMUNALE	DATA DA CONCORDARE	ORARIO SCOLASTICO	SCOLABUS
	TUTTE	MUSEO DEL LATERIZIO	DATA DA CONCORDARE	ORARIO SCOLASTICO	SCOLABUS
	B-C-E	SCUOLA PRIMARIA "IV NOVEMBRE"	DATA DA CONCORDARE	ORARIO SCOLASTICO	SCOLABUS
	B-C-E	NIDO ORSA MAGGIORE AMMETO DI MARSCIANO	DATA DA CONCORDARE	ORARIO SCOLASTICO	SCOLABUS
SCUOLA DELL'INFANZIA MONTE CASTELLO DI VIBIO	A	LA CASA DI BABBO NATALE MONTE CASTELLO DI VIBIO	DICEMBRE 2018	ORARIO SCOLASTICO	SCOLABUS