

OGGETTO: ELABORATI GRAFICI PER LA REALIZZAZIONE DI AMBIENTI E LABORATORI PER L'EDUCAZIONE E LA FORMAZIONE ALLA TRANSIZIONE ECOLOGICA

“EDUGREEN: LABORATORI DI SOSTENIBILITA' PER IL PRIMO CICLO”

Fondi Strutturali Europei – Programma Operativo Nazionale “Per la scuola, competenze e ambienti per l'apprendimento” 2014-2020 – Fondo europeo di sviluppo regionale (FESR) – REACT EU

Asse V – Priorità di investimento: 13i - “PROMUOVERE IL SUPERAMENTO DEGLI EFFETTI DELLA CRISI NEL CONTESTO DELLA PANDEMIA DI COVID-19 E DELLE SUE CONSEGUENZE SOCIALI E PREPARARE UNA RIPRESA VERDE, DIGITALE E RESILIENTE DELL'ECONOMIA”

Obiettivo specifico 13.1: Facilitare una ripresa verde, digitale e resiliente dell'economia

Azione 13.1.3 – “Edugreen: laboratori di sostenibilità per il primo ciclo”



MARSCIANO	EDUGREEN - LABORATORI DI SOSTENIBILITA' SCUOLA D.D.1° CIRCOLO MARSCIANO	PROG. ESECUTIVO	PLESSO A - IV NOVEMBRE MARSCIANO	01.a	-	17.08.2022	Arch. Jasmin Cherubini
LUOGO	TEMA	OGGETTO	TITOLO	TAVOLA N.	SCALA	DATA	

1

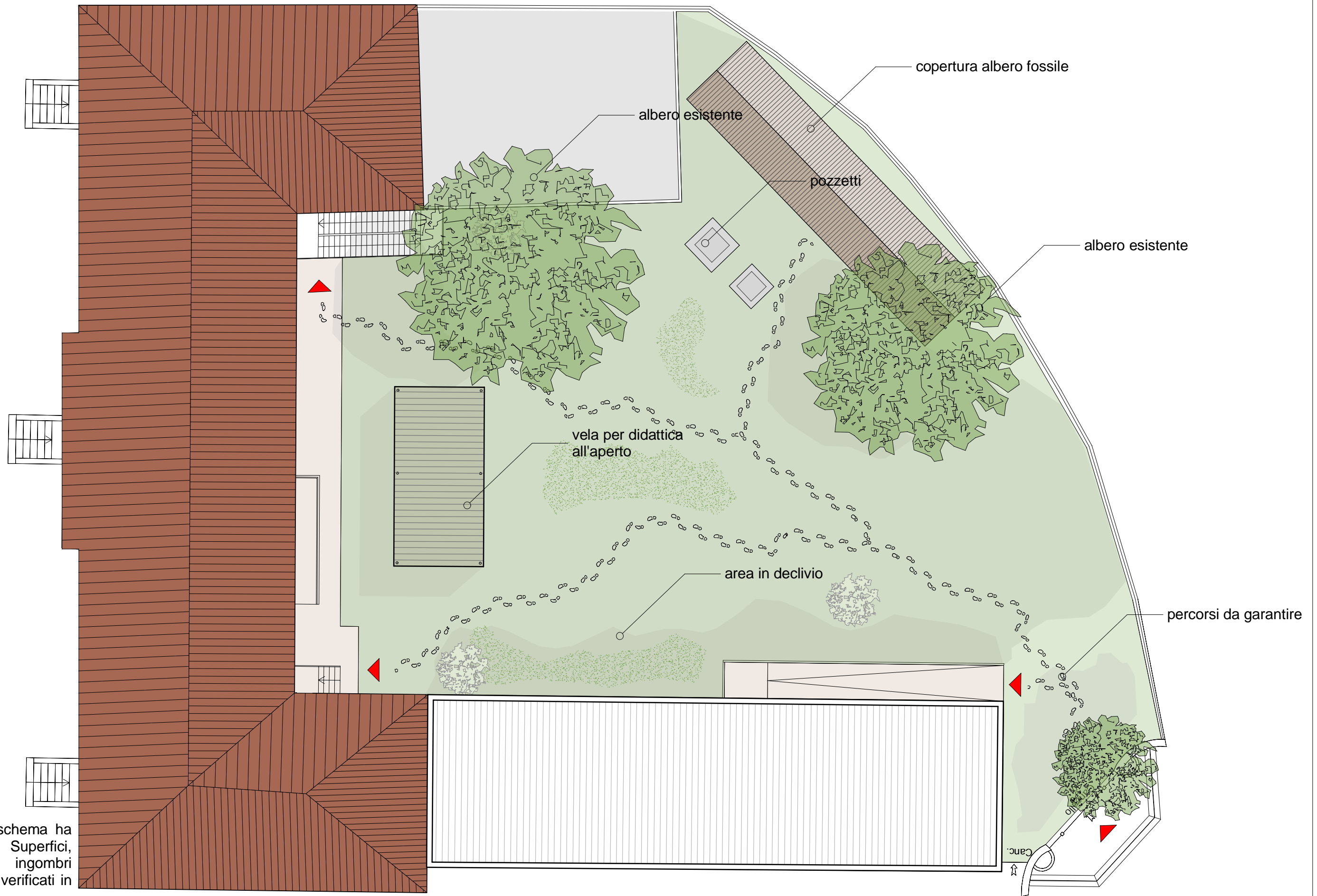

NB: Il presente schema ha valore indicativo. Superfici, dimensioni e ingombri dovranno essere verificati in loco.

MARSCIANO	EDUGREEN - LABORATORI DI SOSTENIBILITA' SCUOLA D.D.1° CIRCOLO MARSCIANO	PROG. ESECUTIVO	PLESSO A - IV NOVEMBRE MARSCIANO	02.a	1:200	17.08.2022	Arch. Jasmin Cherubini
LUOGO	TEMA	OGGETTO	PLANIMETRIA STATO ATTUALE	TAVOLA N.	SCALA	DATA	

1

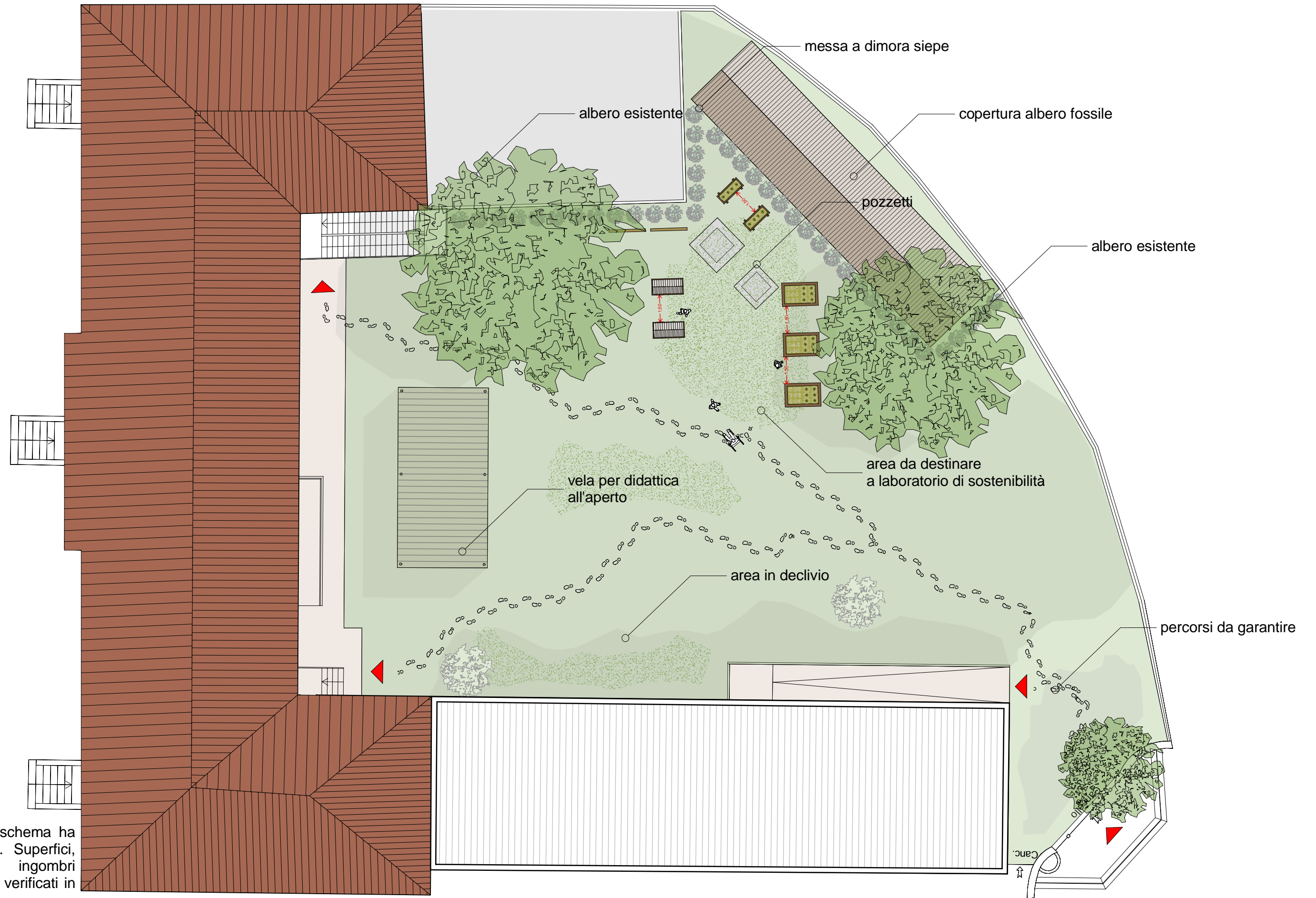

NB: Il presente schema ha valore indicativo. Superfici, dimensioni e ingombri dovranno essere verificati in loco.

MARSCIANO	EDUGREEN - LABORATORI DI SOSTENIBILITA' SCUOLA D.D.1° CIRCOLO MARSCIANO	PROG. ESECUTIVO	PLESSO A - IV NOVEMBRE MARSCIANO	03.a	1:200	17.08.2022	Arch. Jasmin Cherubini
LUOGO	TEMA	OGGETTO	PLANIMETRIA DI PROGETTO	TAVOLA N.	SCALA	DATA	

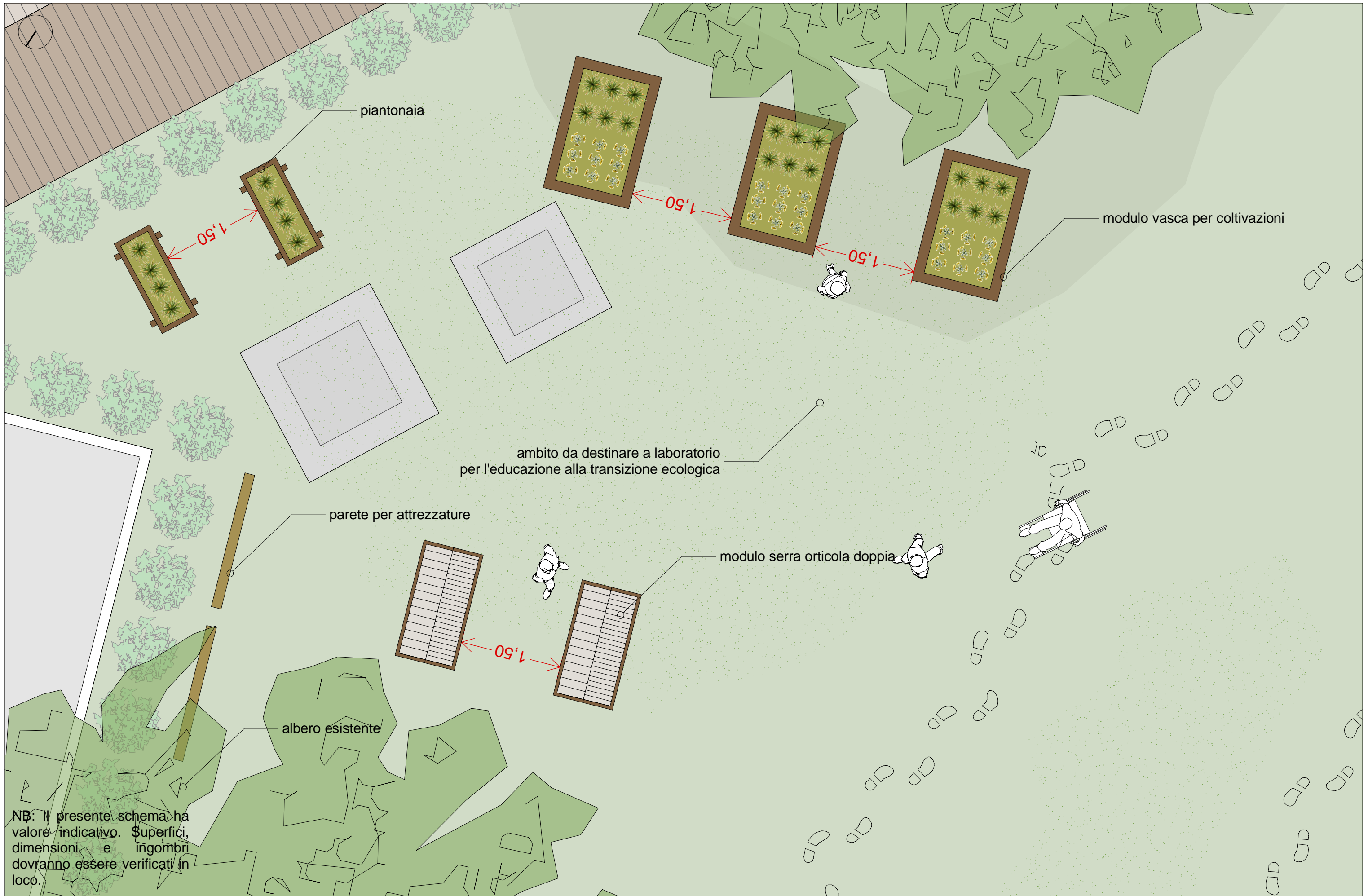

NB: Il presente schema ha valore indicativo. Superfici, dimensioni e ingombri dovranno essere verificati in loco.

MARSCIANO	EDUGREEN - LABORATORI DI SOSTENIBILITA'	PROG. ESECUTIVO	PLESSO A - IV NOVEMBRE MARSCIANO	04.a	1:50	17.08.2022	Arch. Jasmin Cherubini
LUOGO	SCUOLA D.D.1° CIRCOLO MARSCIANO	OGGETTO	PLANIMETRIA DI DETTAGLIO	TAVOLA N.	SCALA	DATA	



CERQUETO	EDUGREEN - LABORATORI DI SOSTENIBILITA' SCUOLA D.D.1° CIRCOLO MARSCIANO	PROG. ESECUTIVO	PLESSO B - G. CICIONI CERQUETO ORTOFOTOCARTA	01.b	-	17.08.2022	Arch. Jasmin Cherubini
LUOGO	TEMA	OGGETTO	TITOLO	TAVOLA N.	SCALA	DATA	

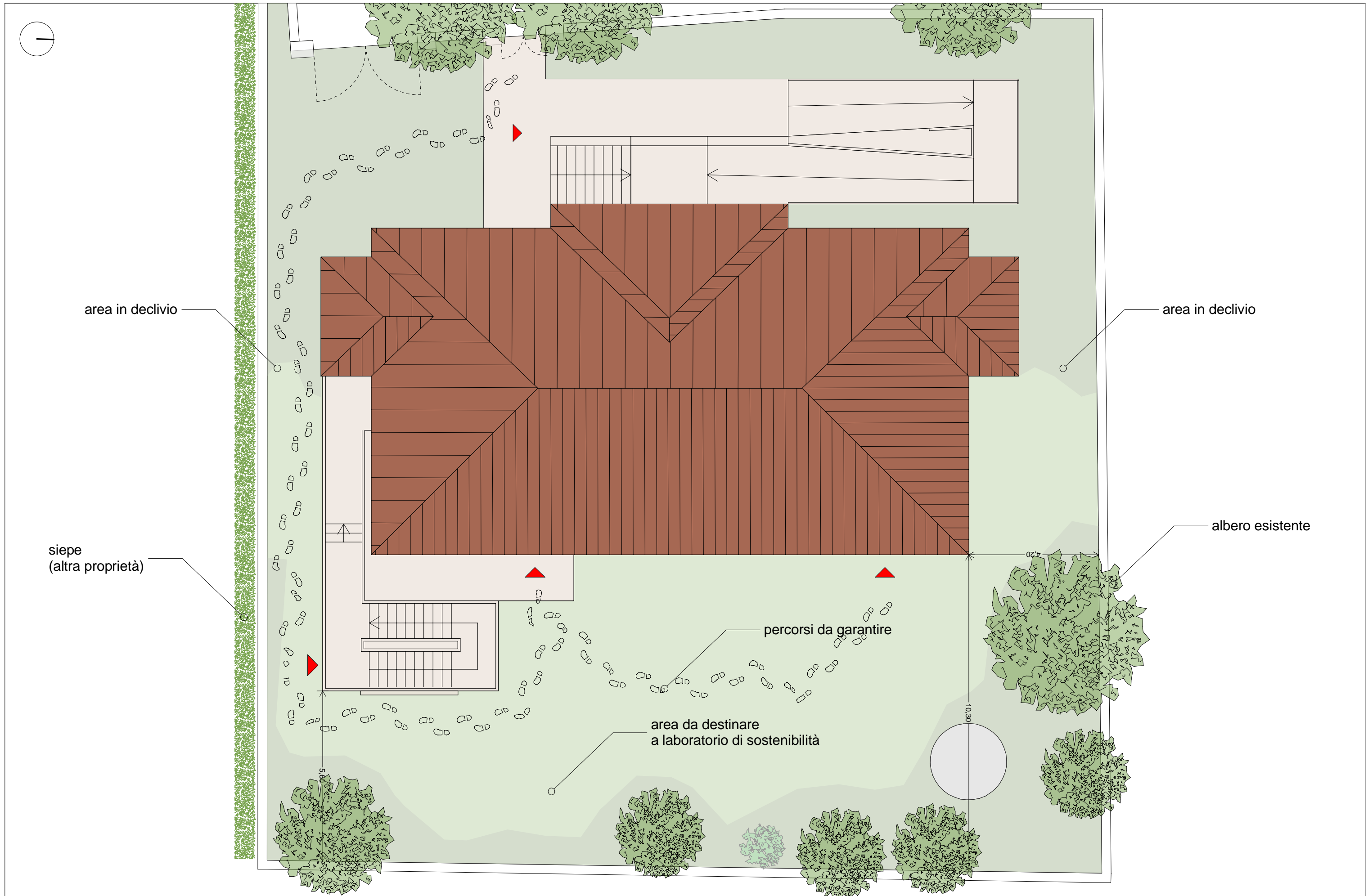

CERQUETO	EDUGREEN - LABORATORI DI SOSTENIBILITA'	PROG. ESECUTIVO	PLESSO B - G. CIONI CERQUETO	02.b	1:100	17.08.2022	Arch. Jasmin Cherubini
LUOGO	SCUOLA D.D.1° CIRCOLO MARSCIANO	OGGETTO	PLANIMETRIA STATO ATTUALE	TAVOLA N.	SCALA	DATA	

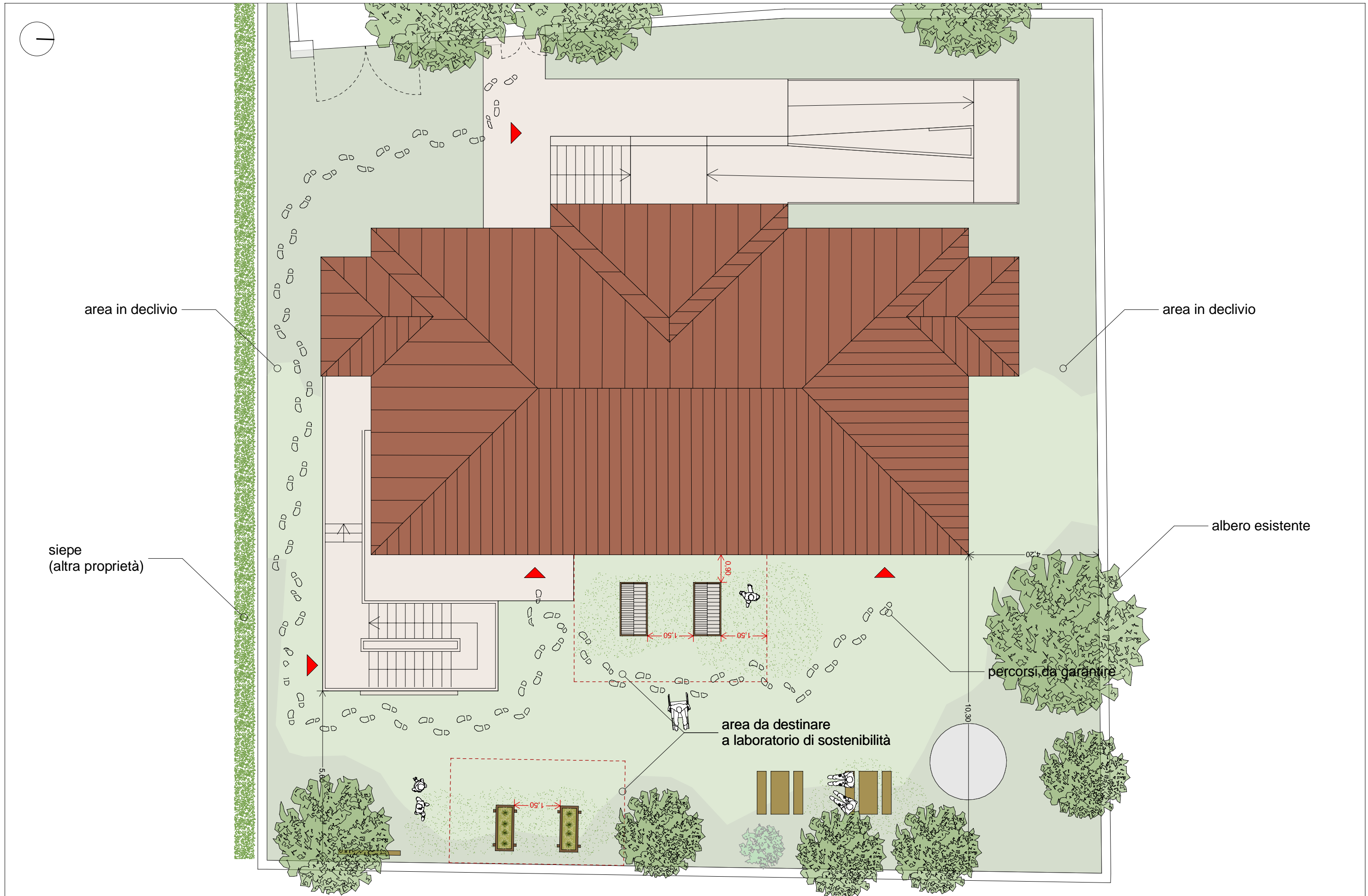

CERQUETO	EDUGREEN - LABORATORI DI SOSTENIBILITA' SCUOLA D.D.1° CIRCOLO MARSCIANO	PROG. ESECUTIVO	PLESSO B - G. CIONI CERQUETO	03.b	1:100	17.08.2022	Arch. Jasmin Cherubini
LUOGO	TEMA	OGGETTO	PLANIMETRIA DI PROGETTO	TAVOLA N.	SCALA	DATA	

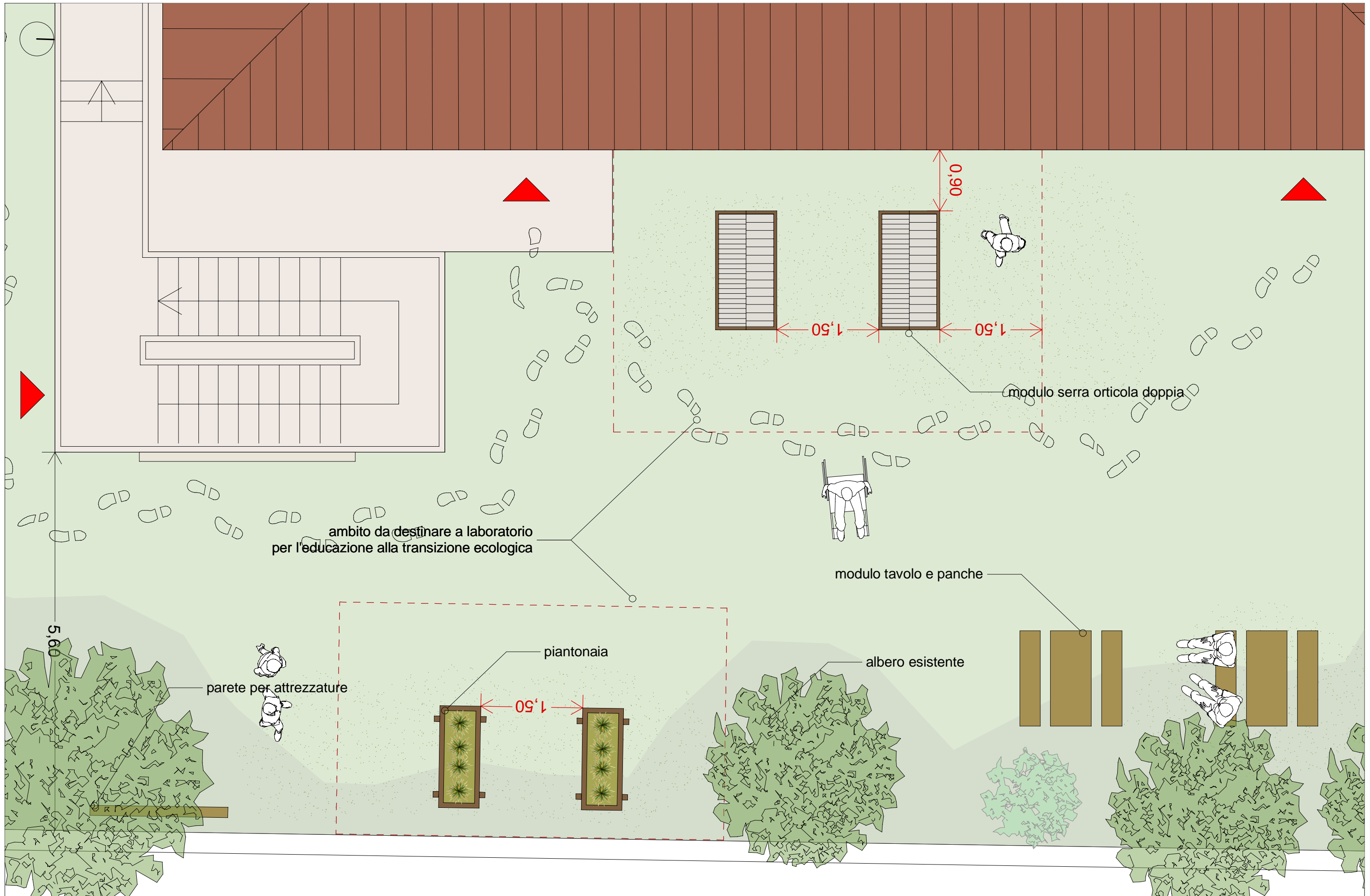

CERQUETO	EDUGREEN - LABORATORI DI SOSTENIBILITA' SCUOLA D.D.1° CIRCOLO MARSCIANO	PROG. ESECUTIVO	PLESSO B - G. CICIONI CERQUETO	04.b	1:50	17.08.2022	Arch. Jasmin Cherubini
LUOGO	TEMA	OGGETTO	PLANIMETRIA DI DETTAGLIO	TAVOLA N.	SCALA	DATA	



SPINA	EDUGREEN - LABORATORI DI SOSTENIBILITA' SCUOLA D.D.1° CIRCOLO MARSCIANO	PROG. ESECUTIVO	PLESSO C - A. CAPITINI SPINA ORTOFOTOCARTA	01.c	-	17.08.2022	Arch. Jasmin Cherubini
LUOGO	TEMA	OGGETTO	TITOLO	TAVOLA N.	SCALA	DATA	

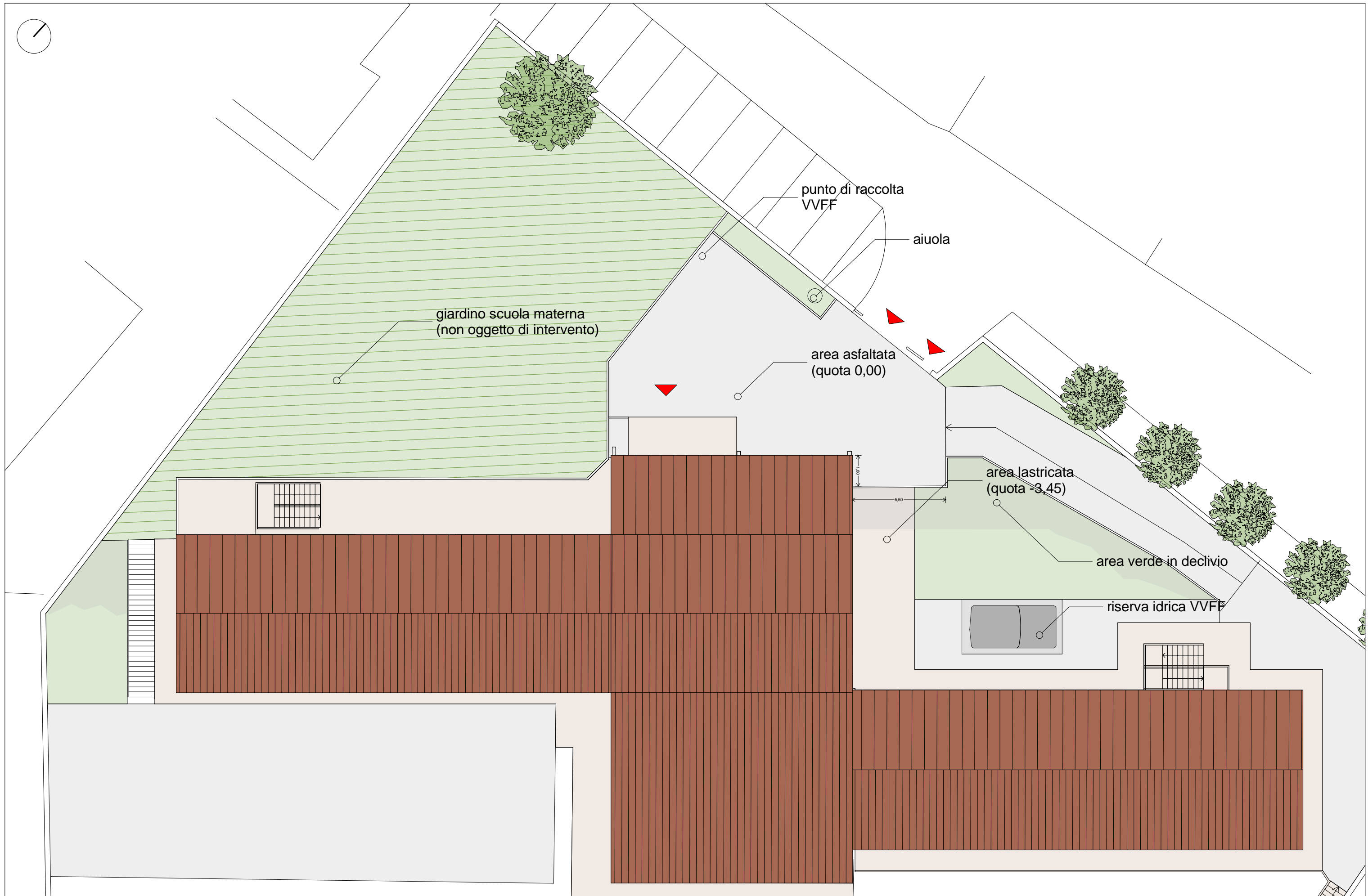

SPINA	EDUGREEN - LABORATORI DI SOSTENIBILITA' SCUOLA D.D.1° CIRCOLO MARSCIANO	PROG. ESECUTIVO	PLESSO C - A. CAPITINI SPINA PLANIMETRIA STATO ATTUALE	02.c	1:200	17.08.2022	Arch. Jasmin Cherubini
LUOGO	TEMA	OGGETTO	TITOLO	TAVOLA N.	SCALA	DATA	

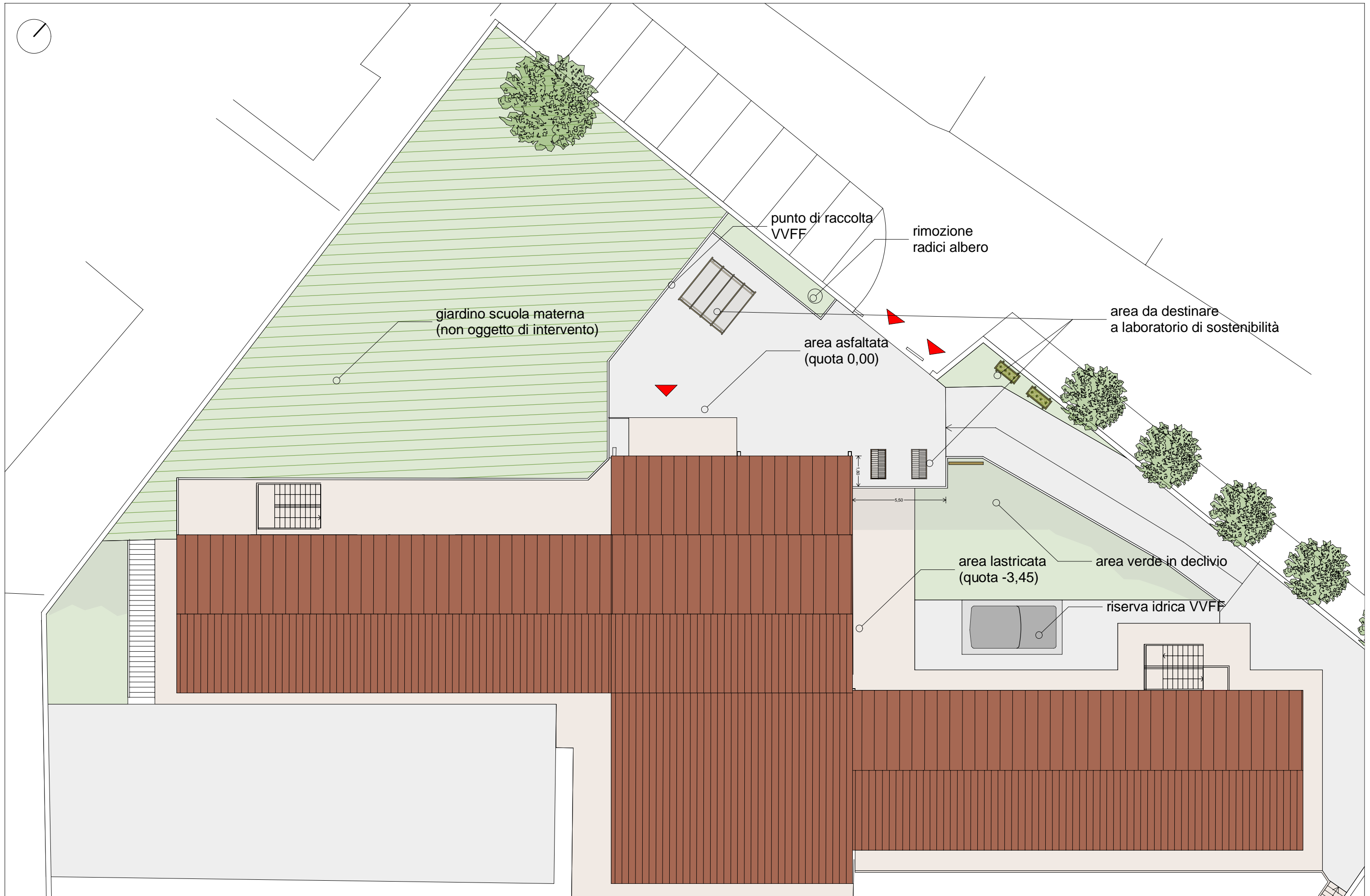

SPINA	EDUGREEN - LABORATORI DI SOSTENIBILITA'	PROG. ESECUTIVO	PLESSO C - A. CAPITINI SPINA	03.c	1:200	17.08.2022	Arch. Jasmin Cherubini
LUOGO	SCUOLA D.D.1° CIRCOLO MARSCIANO	OGGETTO	PLANIMETRIA DI PROGETTO	TAVOLA N.	SCALA	DATA	



SPINA	EDUGREEN - LABORATORI DI SOSTENIBILITA'	PROG. ESECUTIVO	PLESSO C - A. CAPITINI SPINA	04.c	1:50	17.08.2022	Arch. Jasmin Cherubini
LUOGO	SCUOLA D.D.1° CIRCOLO MARSCIANO	OGGETTO	PLANIMETRIA DI DETTAGLIO	TAVOLA N.	SCALA	DATA	



MONTE CASTELLO VIBIO LUOGO	EDUGREEN - LABORATORI DI SOSTENIBILITA' SCUOLA D.D.1° CIRCOLO MARSCIANO TEMA	PROG. ESECUTIVO OGGETTO	PLESSO D - II GIUGNO M.C.V. ORTOFOTOCARTA TITOLO	01.d TAVOLA N.	- SCALA	17.08.2022 DATA	Arch. Jasmin Cherubini
----------------------------------	--	----------------------------	--	-------------------	------------	--------------------	---------------------------

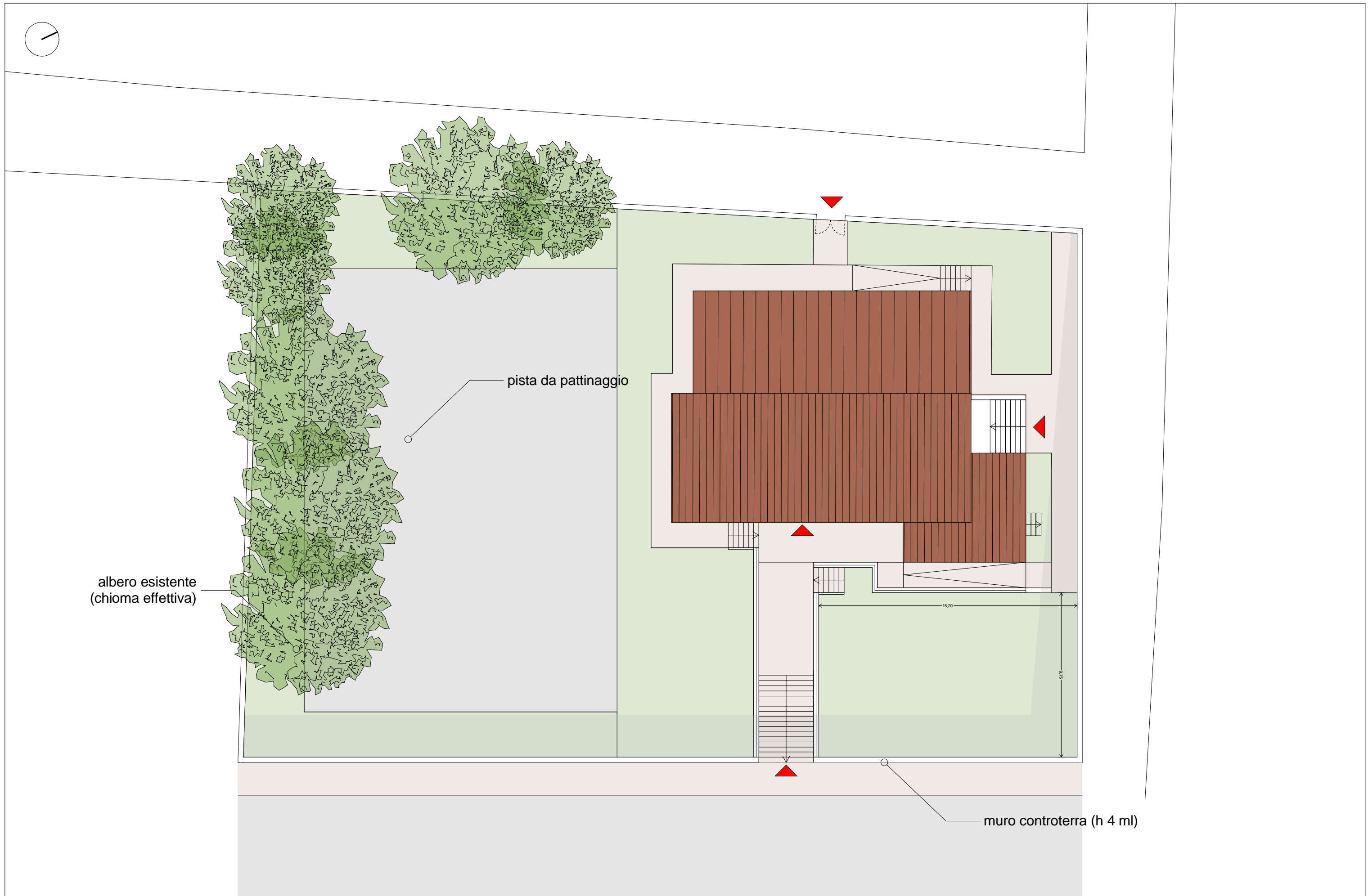

MONTE CASTELLO VIBIO	EDUGREEN - LABORATORI DI SOSTENIBILITA' SCUOLA D.D.1° CIRCOLO MARSCIANO	PROG. ESECUTIVO	PLESSO D - II GIUGNO M.C.V. PLANIMETRIA STATO ATTUALE	02.d	1:200	17.08.2022	Arch. Jasmin Cherubini
LUOGO	TEMA	OGGETTO	TITOLO	TAVOLA N.	SCALA	DATA	

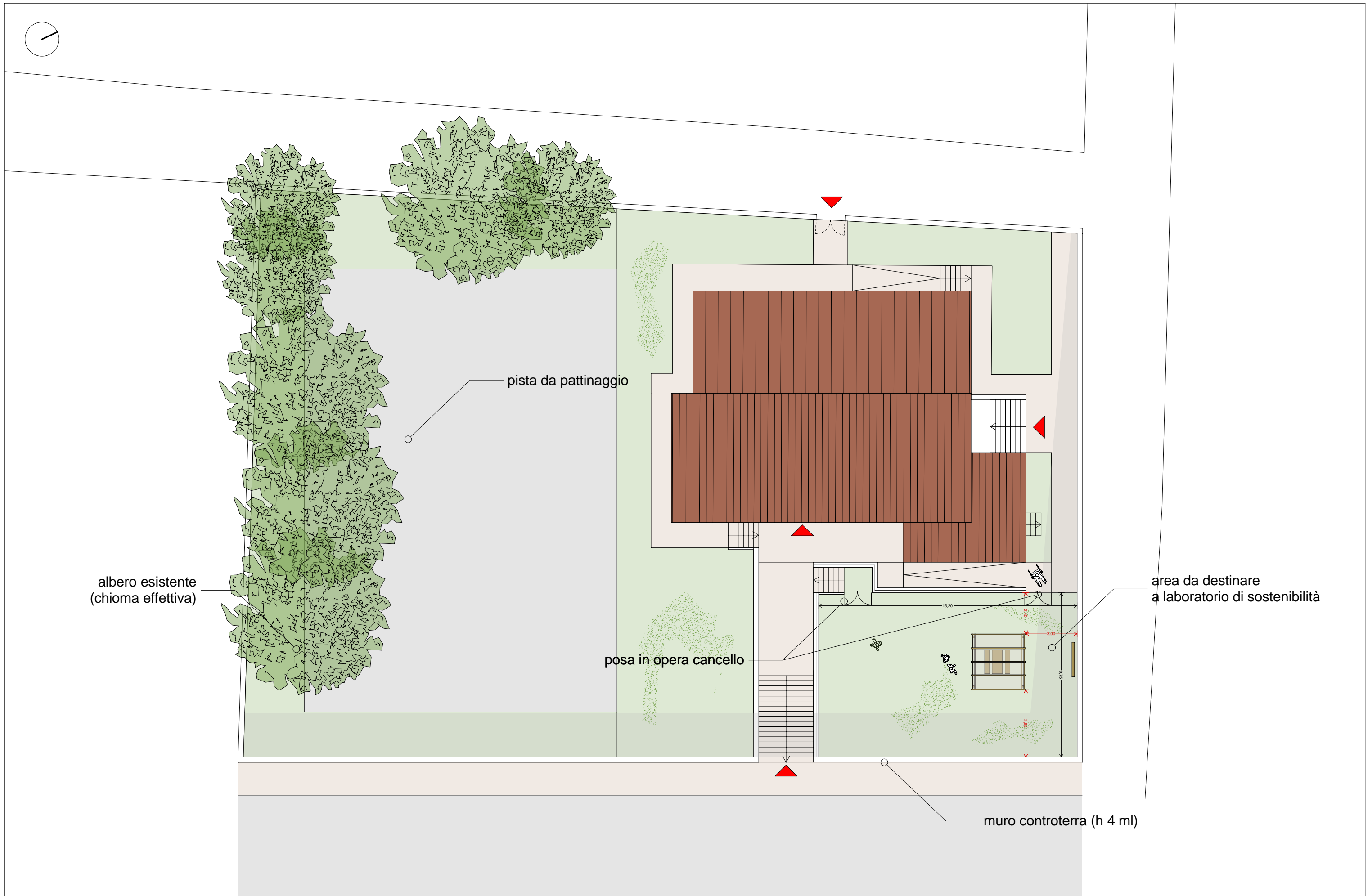

MONTE CASTELLO VIBIO	EDUGREEN - LABORATORI DI SOSTENIBILITA' SCUOLA D.D.1° CIRCOLO MARSCIANO	PROG. ESECUTIVO	PLESSO D - II GIUGNO M.C.V. PLANIMETRIA DI PROGETTO	03.d	1:200	17.08.2022	Arch. Jasmin Cherubini
LUOGO	TEMA	OGGETTO	TITOLO	TAVOLA N.	SCALA	DATA	

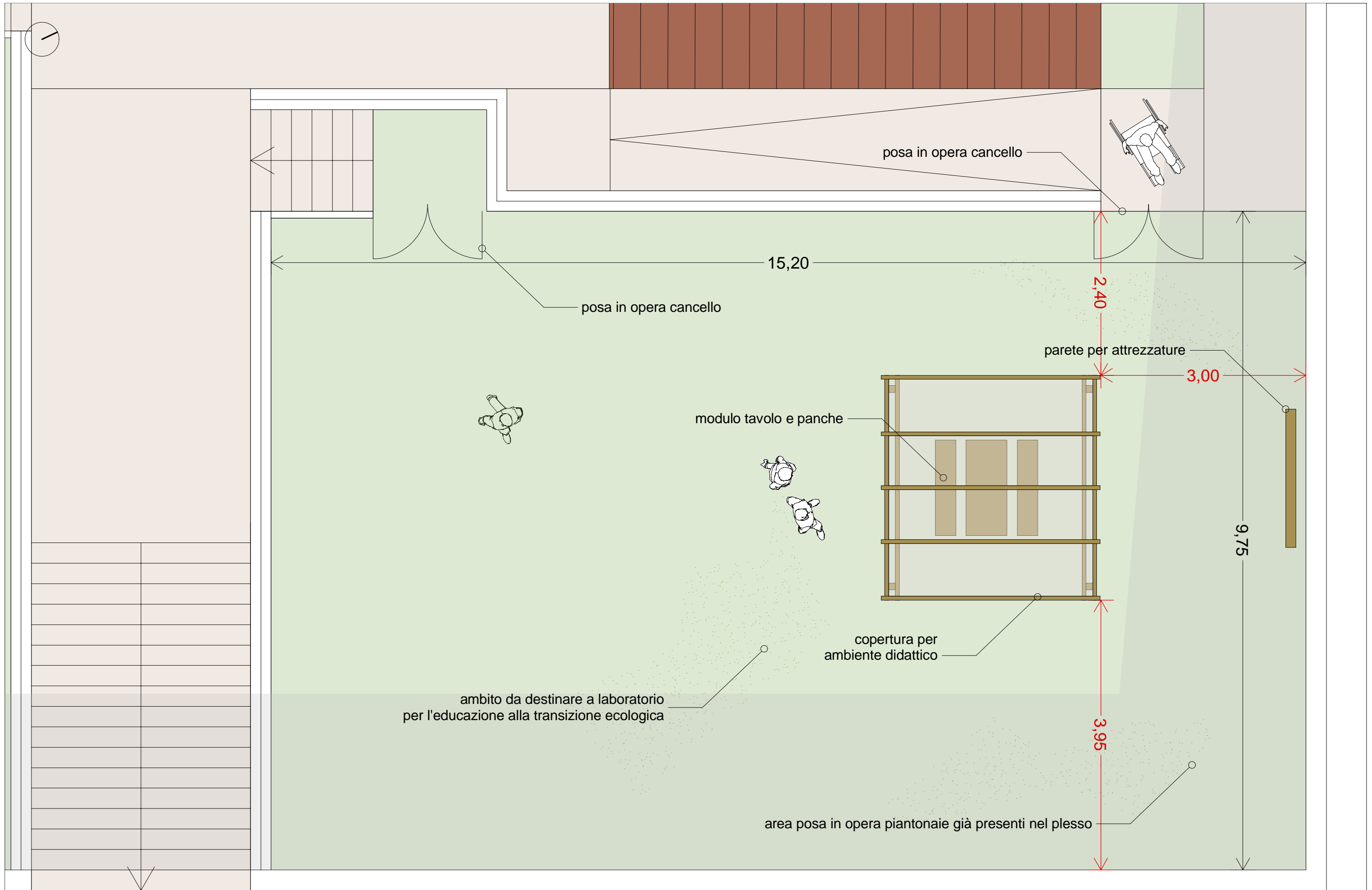

MONTE CASTELLO VIBIO	EDUGREEN - LABORATORI DI SOSTENIBILITA'	PROG. ESECUTIVO	PLESSO D - II GIUGNO M.C.V.	04.d	1:50	17.08.2022	Arch. Jasmin Cherubini
LUOGO	SCUOLA D.D.1° CIRCOLO MARSCIANO	OGGETTO	PLANIMETRIA DI DETTAGLIO	TAVOLA N.	SCALA	DATA	